

COMMITTENTE:



COMUNE
QUARRATA

OPERA:

LAVORI DI RESTAURO, RECUPERO E
VALORIZZAZIONE DELLA VILLA MEDICEA
"LA MAGIA" A QUARRATA, CON INTERVENTI
IN CORRISPONDENZA DEI LOCALI INTERNI,
FINALIZZATI ALLA TUTELA,
CONSERVAZIONE E FRUIZIONE DEL BENE

OGGETTO:

PROGETTO DEFINITIVO /ESECUTIVO
IMPIANTO ANTINTRUSIONE
RIVELAZIONE INCENDI, TVCC

PROGETTISTA OPERE IMPIANTISCHE: ING. GHERARDO MONTANO

PROGETTISTA OPERE ARCHITETTONICHE: ARCH. FRANCESCO TRONCI

RUP: ARCH. FRANCESCO TRONCI

Data: MAG 2022

Codice 21-62

Scala: -

Tavola: IS09

Titolo:

DOCUMENTAZIONE
FOTOGRAFICA
POSIZIONAMENTO IMPIANTI

Legenda IMPIANTO ANTINTRUSIONE

	Contatto magnetico - Trasmettitore Perimetrale L150 x P39 x H33 mm, magnete L47 x P15 x H18,5 mm	
	Rivelatore Volumetrica Doppia Tecnologia Wireless L65 x P111 x H48 mm	
	Rivelatore Volumetrica doppia tecnologia da soffitto L 151 x H 159 x P 36 mm	
	Unità Centrale Antintrusione L 430 x H 354 x P 212 mm	
	Tastiera di Comando L 134 x H95 X P 10mm	
	Inseritore per chiavi Prox da esterno L 21 x H 42 x P 46 mm	
	Sirena Autoalimentata da Esterno L 253 x H 290 x P 85mm	
	Sirena Alimentata da Interno L74xH122xP43mm	

Legenda IMPIANTO RIVELAZIONE INCENDI



Riv. Ottico di Fumo
L96 x H159 x P211mm



Riv. Combinato Fumo e Temperatura
L96 x H159 x P211mm



Riv. radio ottico di fumo
L96 x H159 x P211mm



Pulsante Manuale Rottura Vetro
L 90 x H 90 x P 60 mm



Targa Ottico Acustica
Diametro 110 x H 85mm



Unità Centrale Rivelazione Incendio
L 340 x H 370 x P 145 mm



Sirena Autoalimentata da Esterno
L 253 x H 290 x P 85 mm



Rivelatori Lineari di fumo
Rivelatore: L 130 x H 181 x P 134 mm Riflettente:
L 100 x H 100 x P 9 mm



Legenda IMPIANTO TVCC



Telecamera mini dome a colori
Diametro 112 × H 100 mm



REGISTRATORE VIDEO SORVEGLIANZA NVR
L 430 x H 100 x P 450 mm



N.B.: Obiettivo primario dell'intervento è preservare quanto più possibile la struttura dell'edificio senza intaccare colorazioni, decorazioni parietali, stucchi e qualsiasi altro elemento di pregio. Per cui non sarà necessaria - fatta eccezione per il limitato numero di posizionamenti espressamente indicato nelle schede - la realizzazione di tracce nelle murature attraverso l'adozione delle seguenti soluzioni operative:

- utilizzo di canalizzazioni esistenti;
- utilizzo di cavedi esistenti;
- passaggio di nuove canalizzazioni all'interno di cornici e gole esistenti;
- in particolare, per quanto riguarda il piano primo, distribuzione delle canalizzazioni all'interno del sottotetto;
- impiego di apparecchi solo del tipo radio, etc..

Per quanto riguarda il panno soffitta, data la natura dei luoghi, saranno utilizzate tubazioni da esterno.

Piano cantine



Piano cantine
riferimento planimetrico non in scala
Locali cantina

Scheda 02

Piano cantine

Locali cantina



vista 1



vista 2



vista 3

Scheda 03

Piano cantine

Locali cantina



vista 4



vista 5



vista 6

Scheda 04

Piano cantine

Locali cantina

N.B.: In analogia con l'esistente, sarà realizzato un impianto in tubo di rame da esterno.



vista 7



vista di una volta tipo



vista 8

Piano terra

Scheda 05

Piano terra Stanza delle carrozze (38)

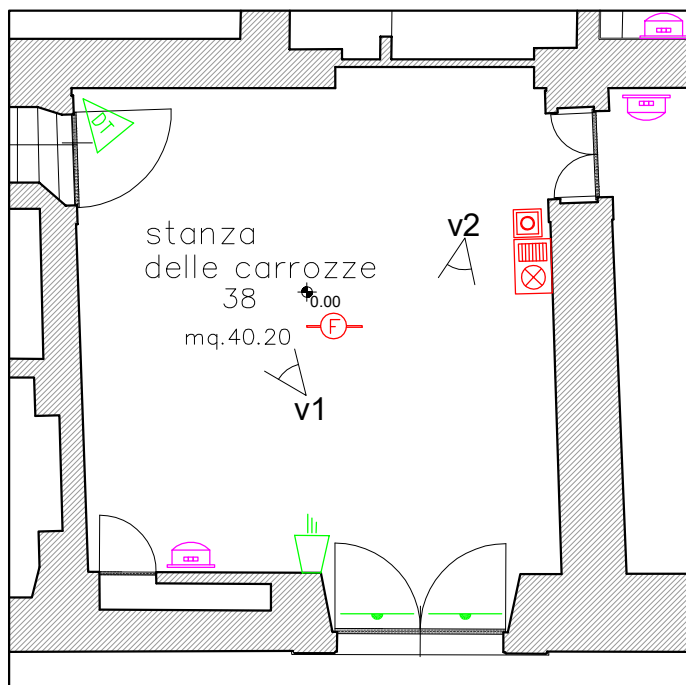

estratto planimetrico sc. 1:100



vista della volta



vista 1



vista 2

Scheda 06

Piano terra Sala del biliardo (37)

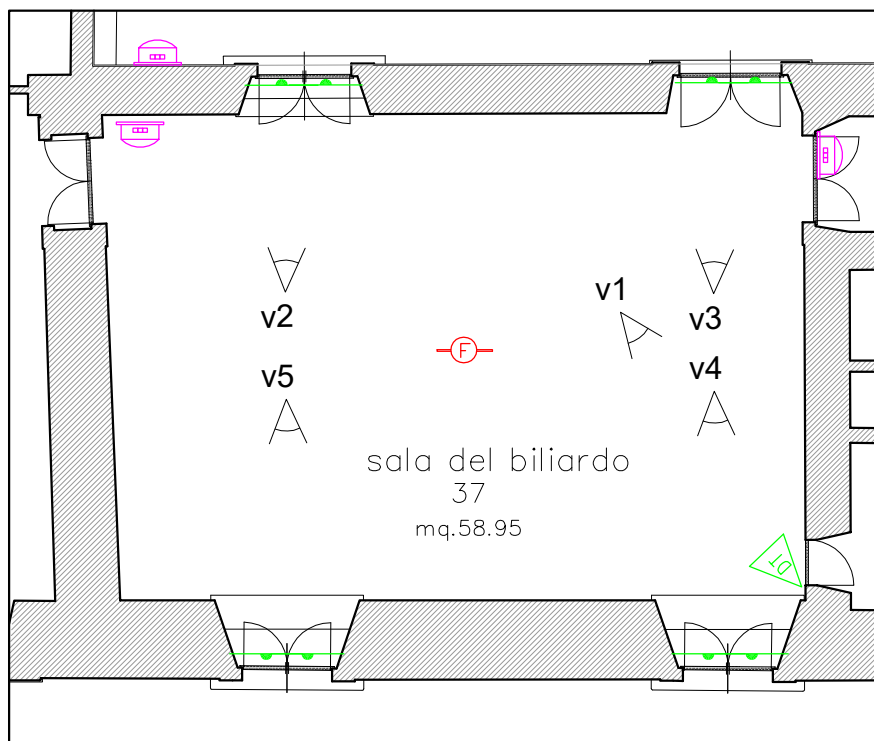

estratto planimetrico sc. 1:100



vista del soffitto



vista 1

Scheda 07

Piano terra
Stanza delle carrozze (38)



vista 2



vista 3



vista 4



vista 5

Scheda 08

Piano terra
Corridoio (33)

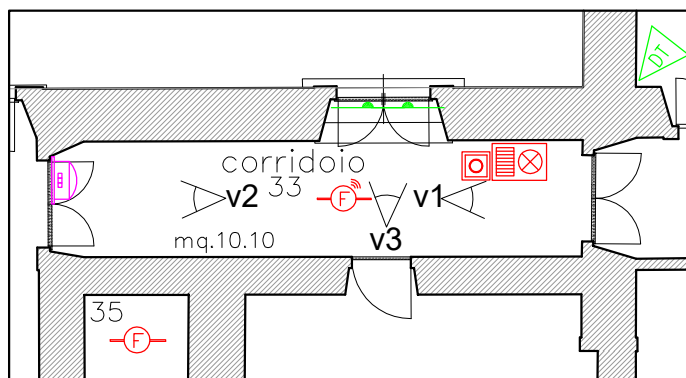

estratto planimetrico sc. 1:100

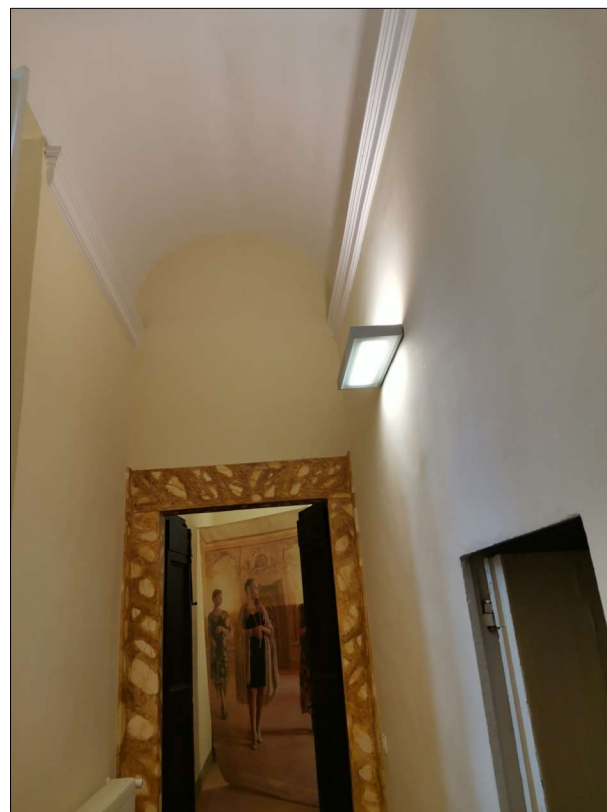

vista 1

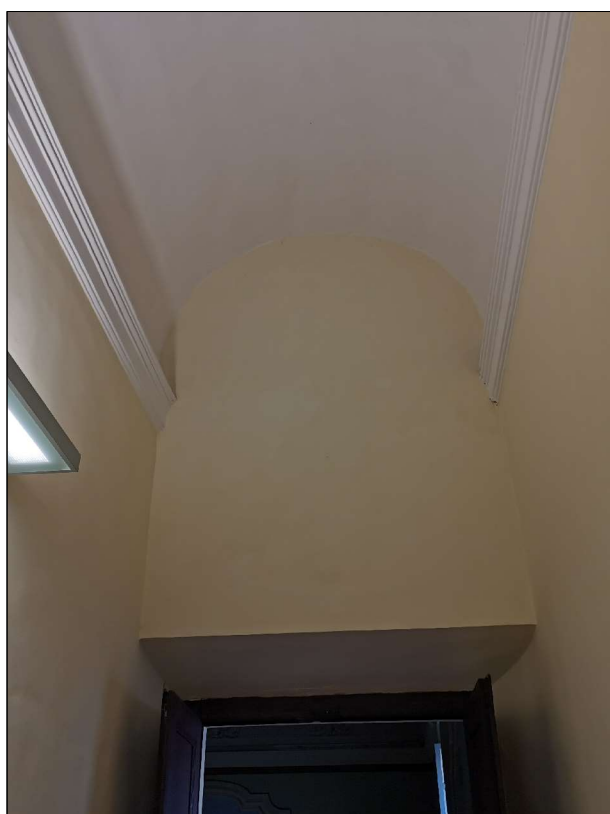

vista 2



vista 3

Piano terra
Segreteria centralizzata (34)

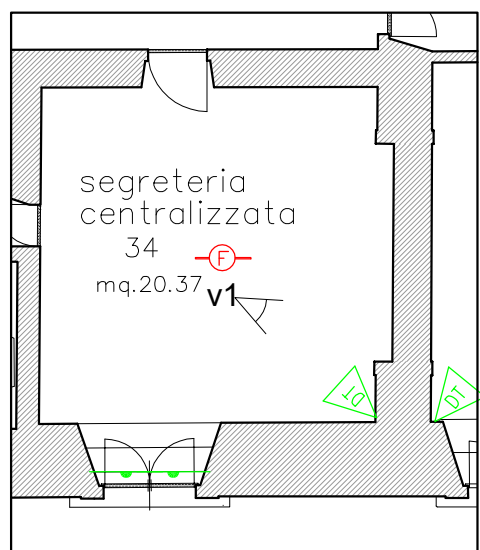

estratto planimetrico sc. 1:100



vista del soffitto



vista 1

Scheda 10

Piano terra Sala conferenze (33)

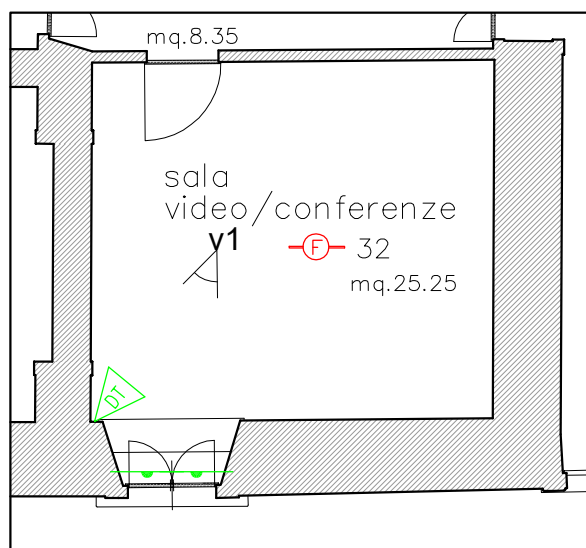

estratto planimetrico sc. 1:100



vista della volta



vista 1

Scheda 11

Piano terra
Corridoio (30)

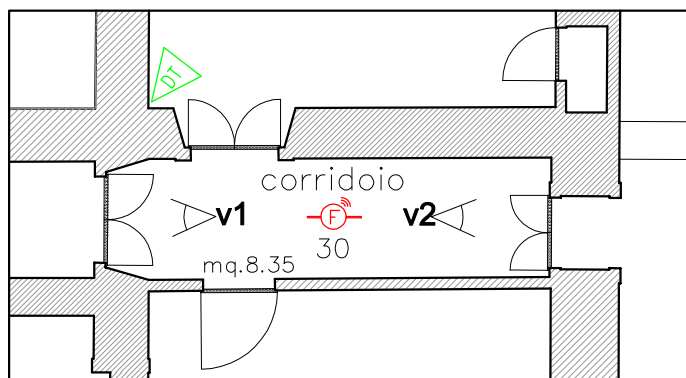

estratto planimetrico sc. 1:100



vista 1

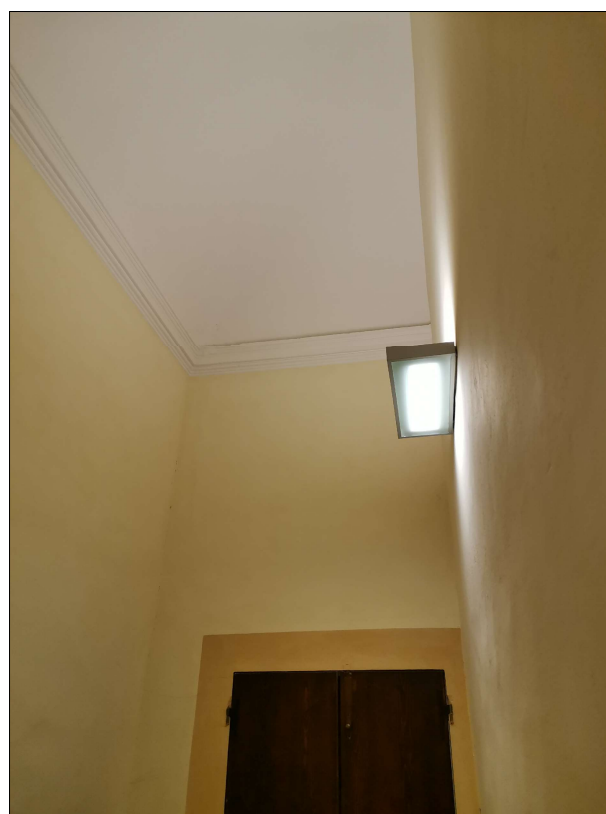

vista 2

Scheda 12

Piano terra

Sala (30) - sala (21) - sala riunioni (31)

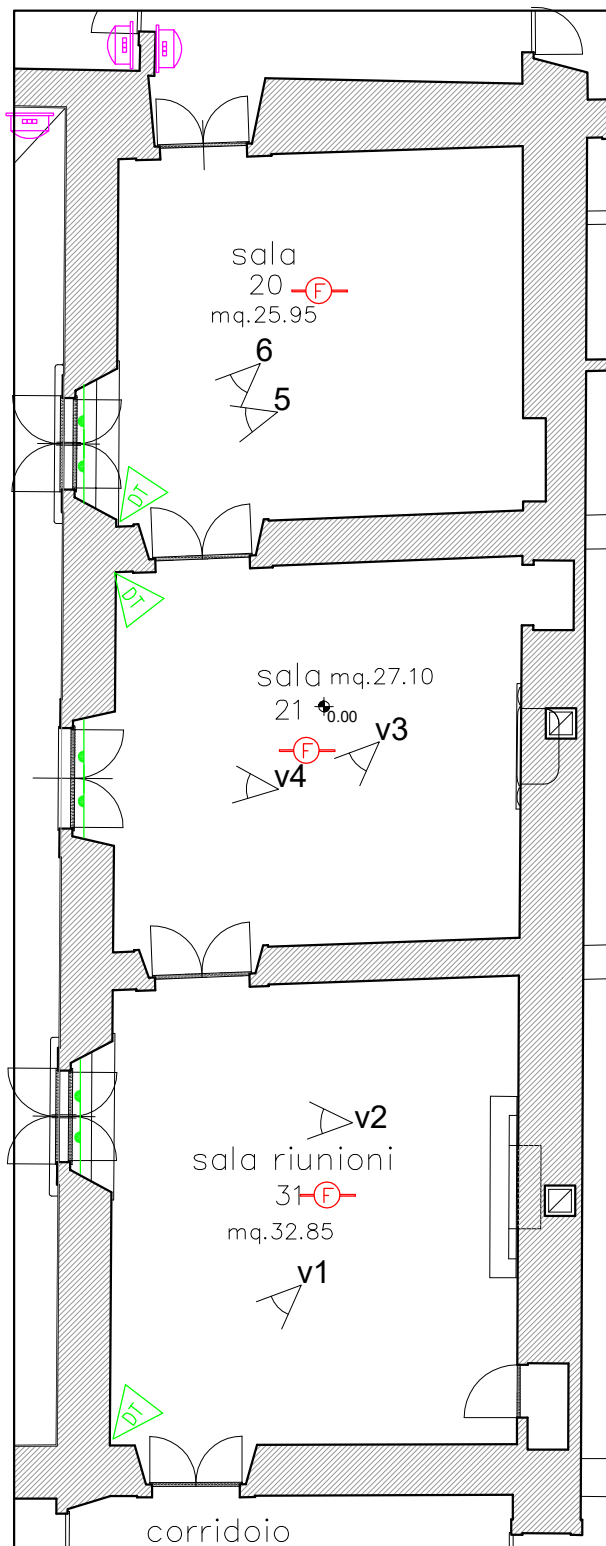

estratto planimetrico sc. 1:100



vista del soffitto sala riunioni

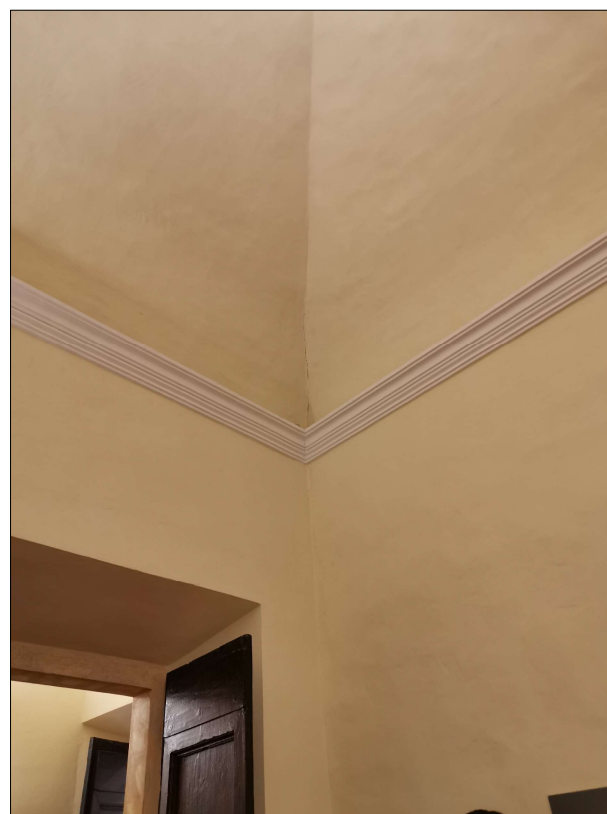

vista 1

Scheda 13

Piano terra

Sala (30) - sala (21) - sala riunioni (31)



vista 2



vista della volta sala 21



vista 3



vista 4

Scheda 14

Piano terra

Sala (30) - sala (21) - sala riunioni (31)



vista della volta sala 20



vista 5



vista 6

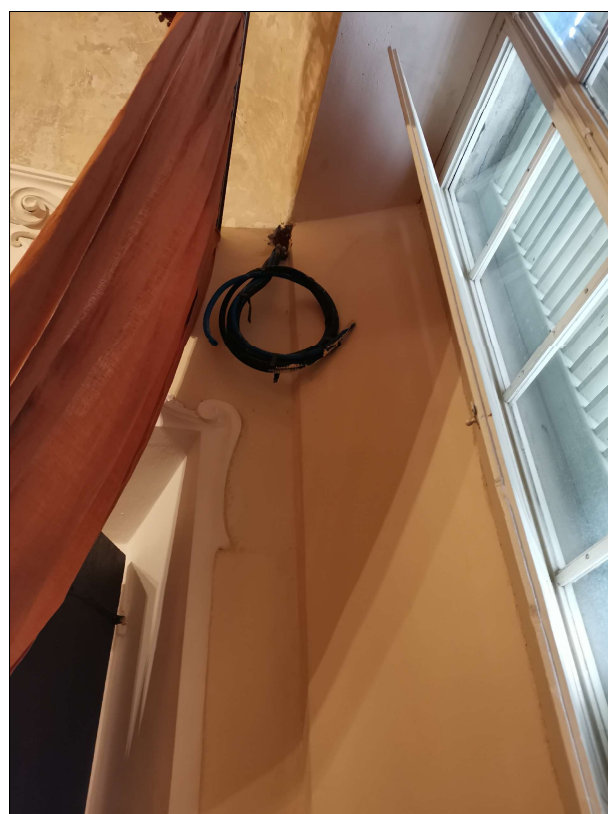

vista 6 particolare

Scheda 15

Piano terra

Disimpegno (19) e ingresso (13)

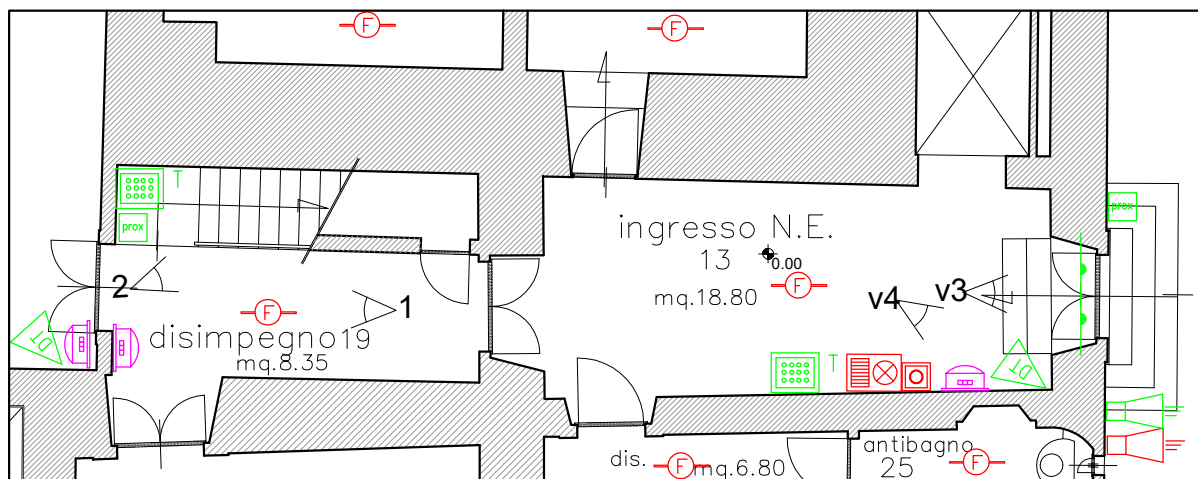

estratto planimetrico sc. 1:100



vista 1

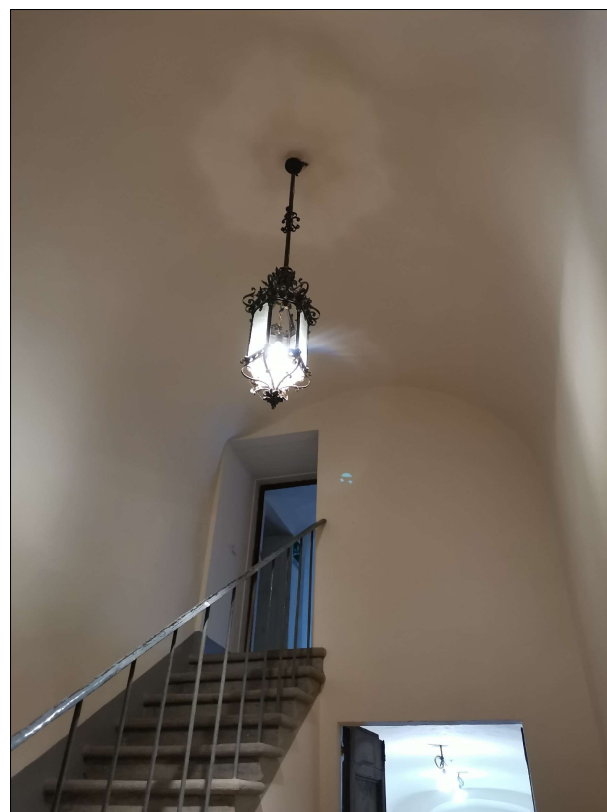

vista 2

Scheda 16

Piano terra

Disimpegno (19) e ingresso (13)



vista 3

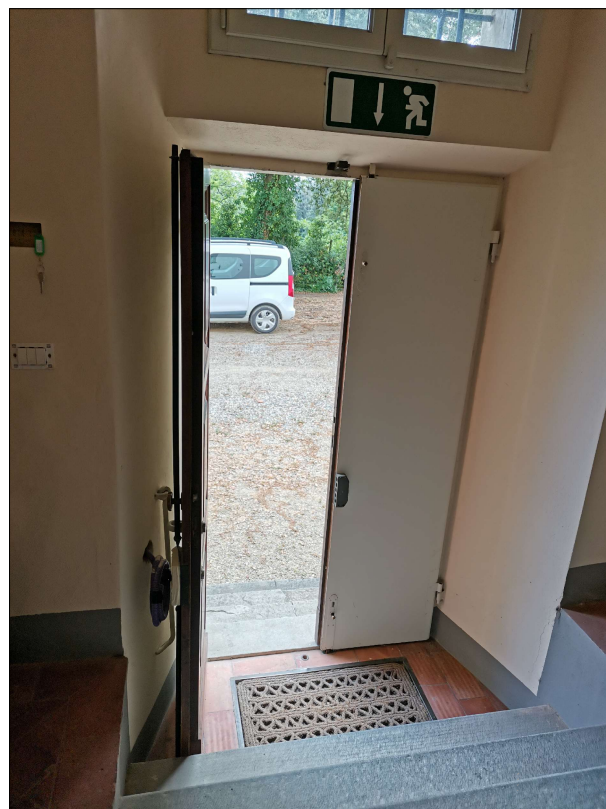

vista 4



vista soffitto

Scheda 17

Piano terra

Stanza delle campane (11-12)

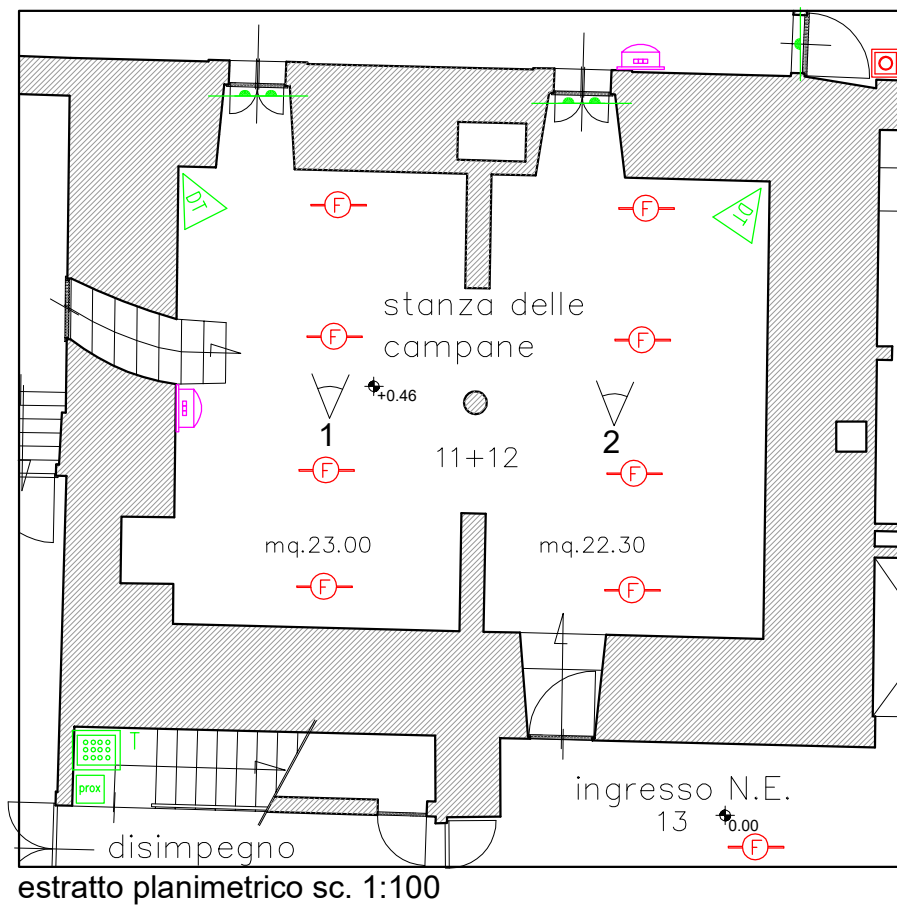

N.B.: saranno utilizzate le canalizzazioni esistenti ed in parte sarà realizzato un collegamento con tubazione da esterno.



vista 1



vista 2

Scheda 18

Piano terra Stanza delle carrozze (38)

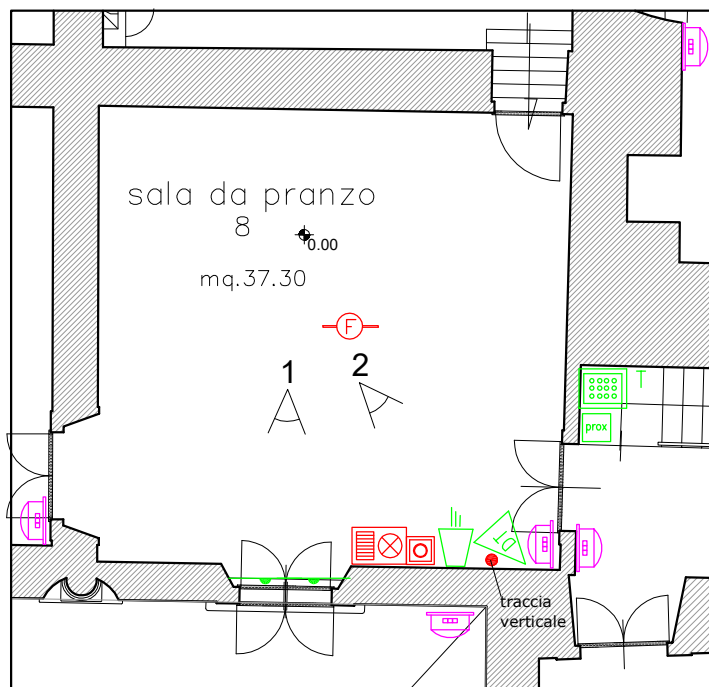

estratto planimetrico sc. 1:100



vista della volta



vista 1



vista 2

Scheda 19

Piano terra
Libreria (7)

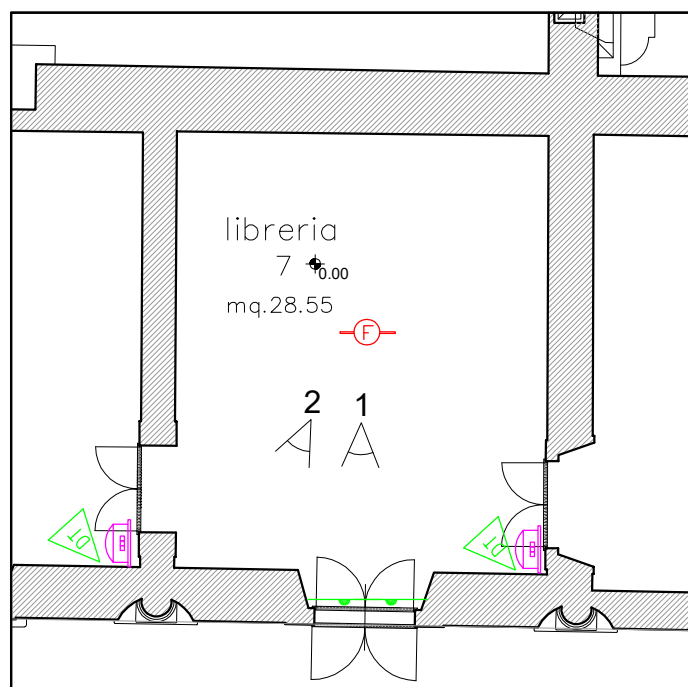

estratto planimetrico sc. 1:100



vista della volta



vista 1



vista 2

Scheda 20

Piano terra
Archivio (6)

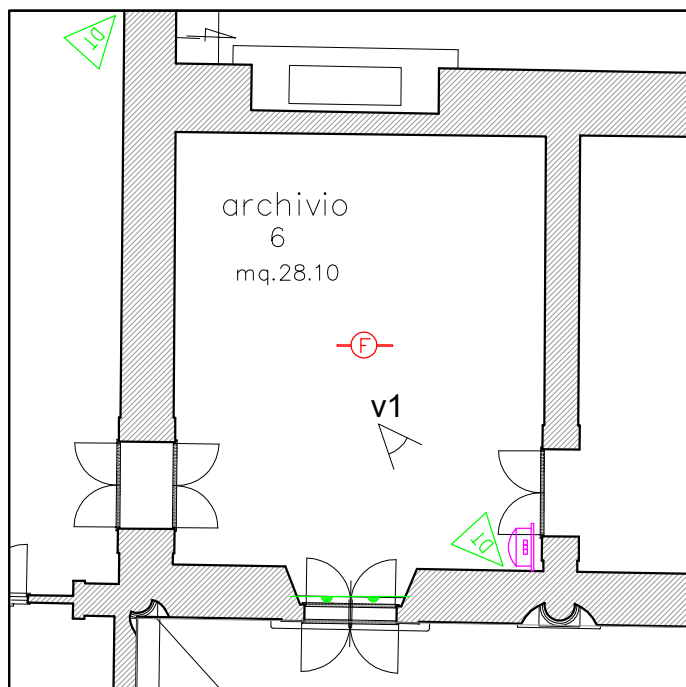

estratto planimetrico sc. 1:100



vista della volta



vista 1

Scheda 21

Piano terra

Stanza dei telefoni (5) e ingresso (4)

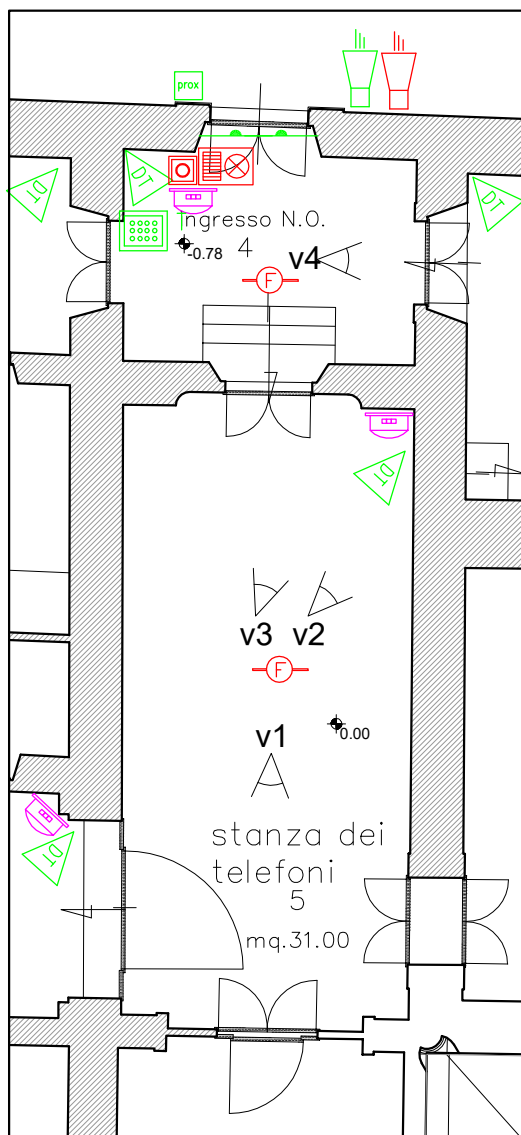

estratto planimetrico sc. 1:100

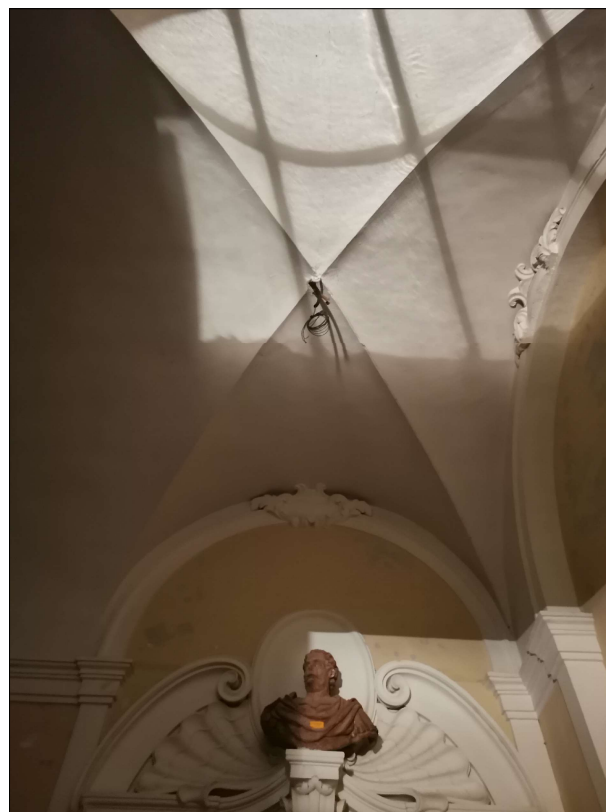

vista della volta



vista 1

Scheda 22

Piano terra

Stanza dei telefoni (5) e ingresso (4)



vista 2



vista 3



vista 4

Scheda 23

Piano terra

Cucina (10) e salottino (9)

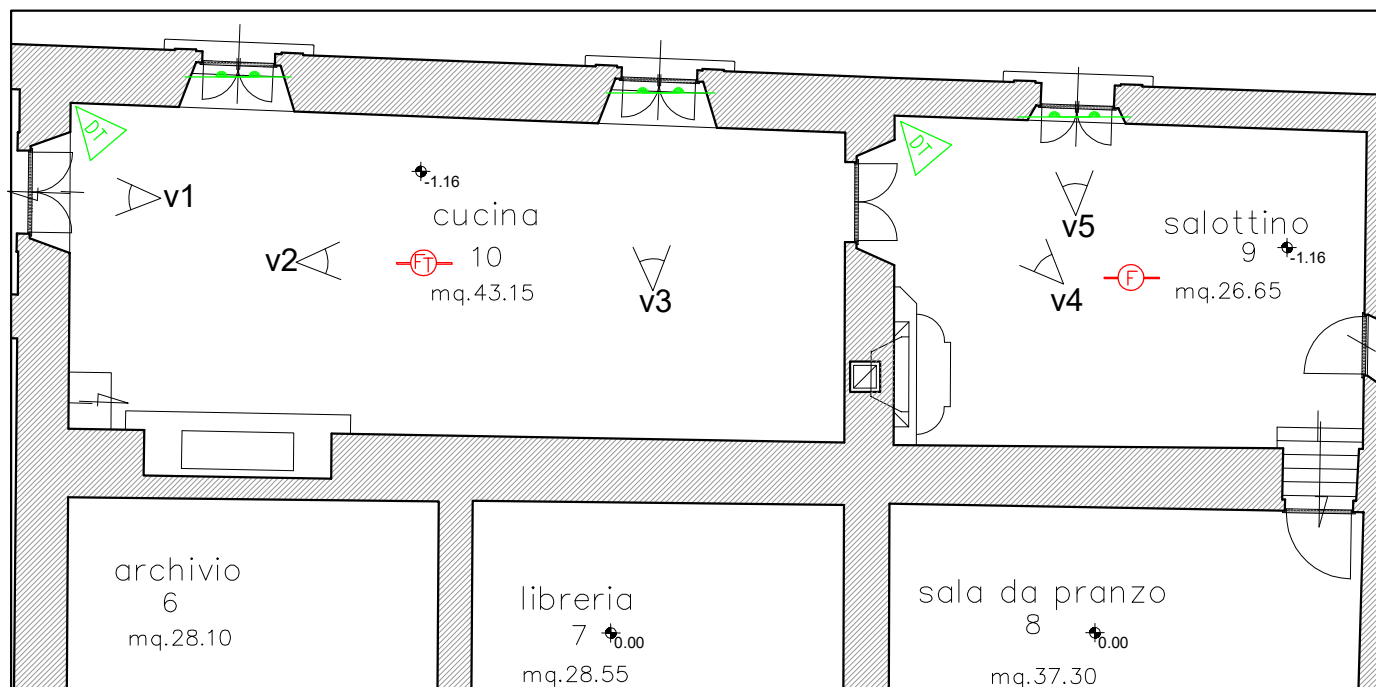

estratto planimetrico sc. 1:100



vista 1



vista 2

Scheda 24

Piano terra
Cucina (10) e salottino (9)



vista 3



vista 4



vista della volta salottino



vista 5

Scheda 25

Piano terra

Ingresso di rappresentanza (1) e studio (3)

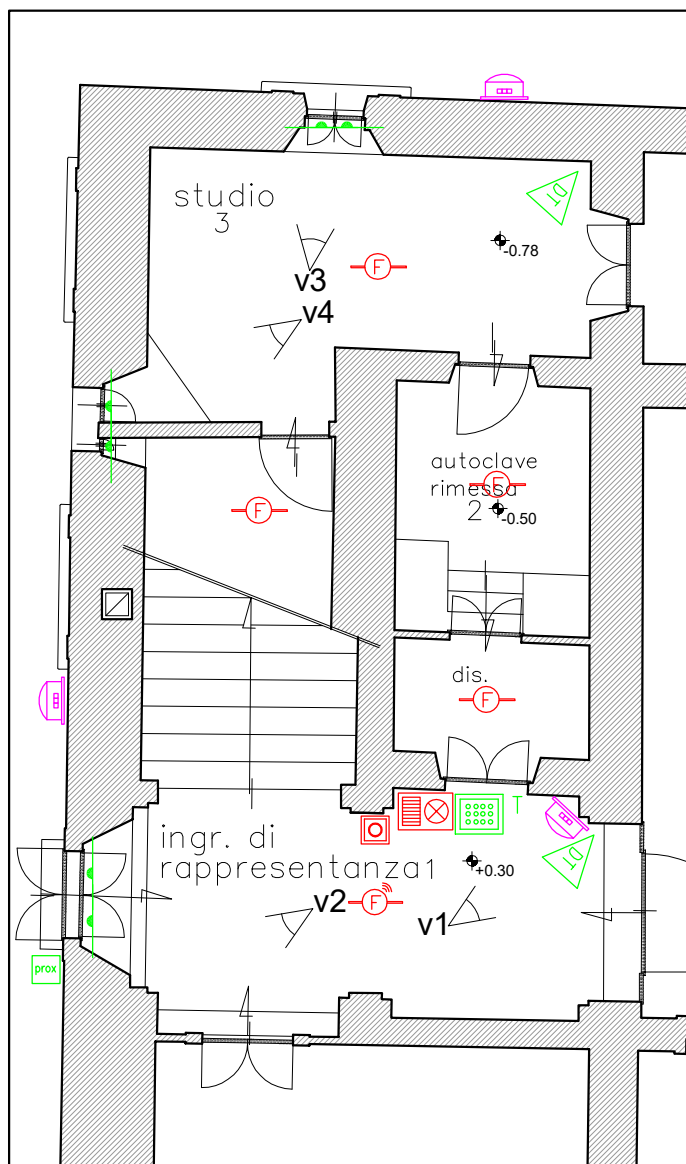

estratto planimetrico sc. 1:100



vista della volta ingresso

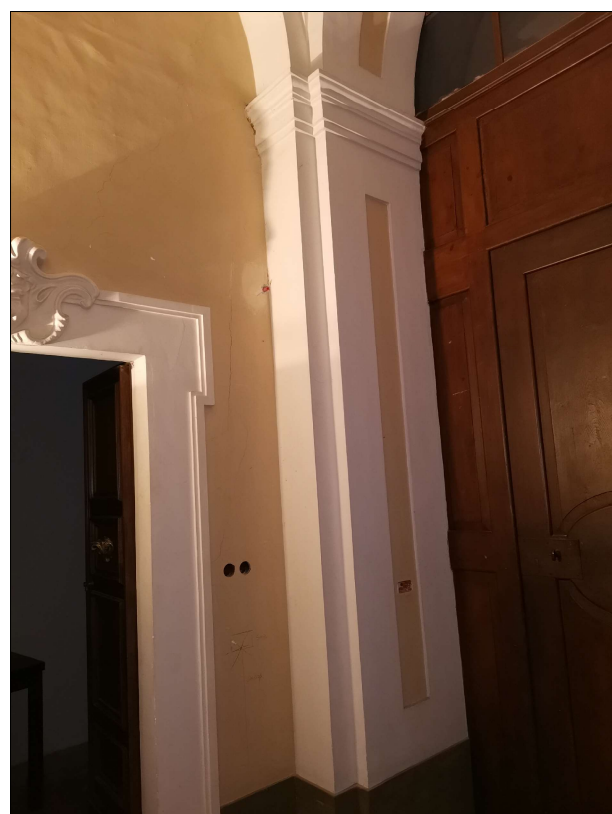

vista 1

Scheda 26

Piano terra
Stanza delle carrozze (38)



vista 2



vista della volta studio



vista 3



vista 4

Piano terra

Stanza dei pianoforti (39) e sala pranzo (43)

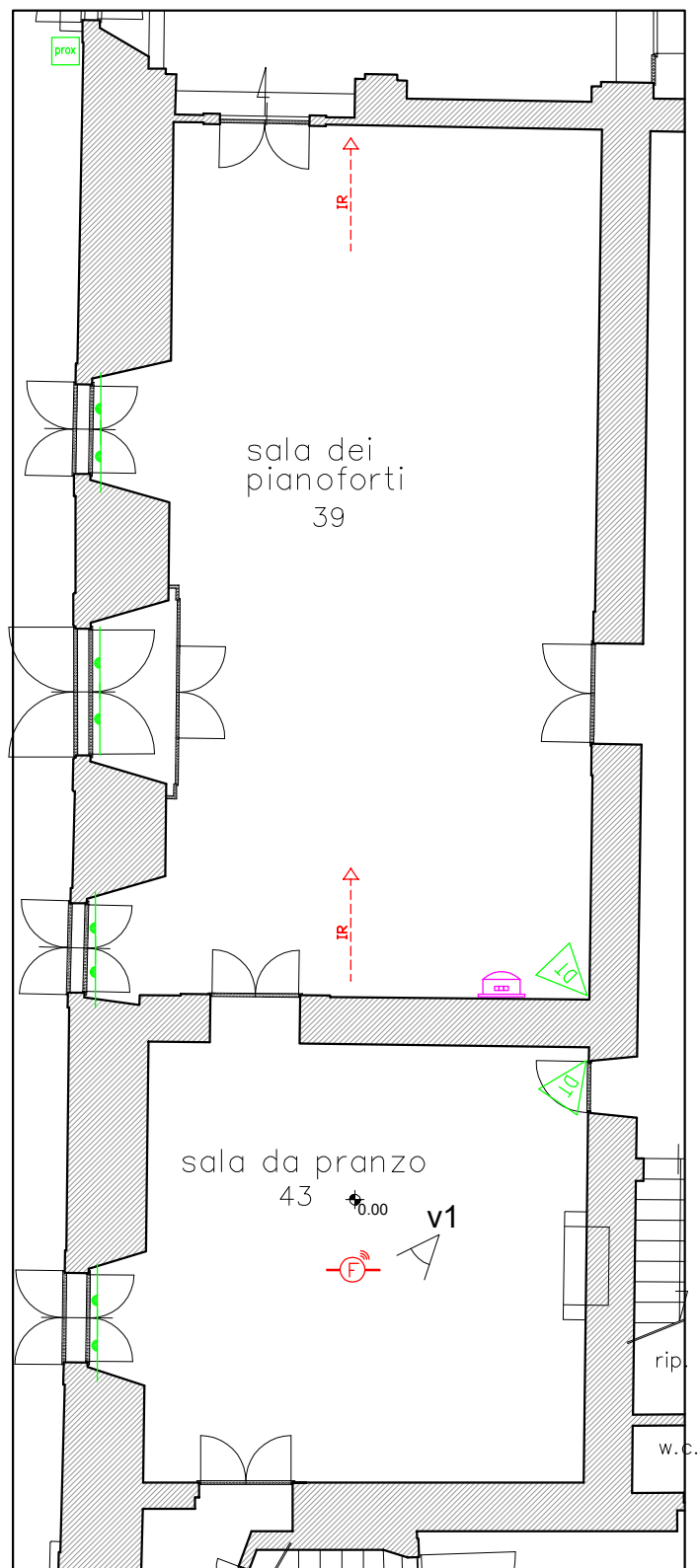

estratto planimetrico sc. 1:100



vista della volta sala pianoforti



vista 1 - vista della volta sala da pranzo

Scheda 28

Piano terra
Galleria (40)

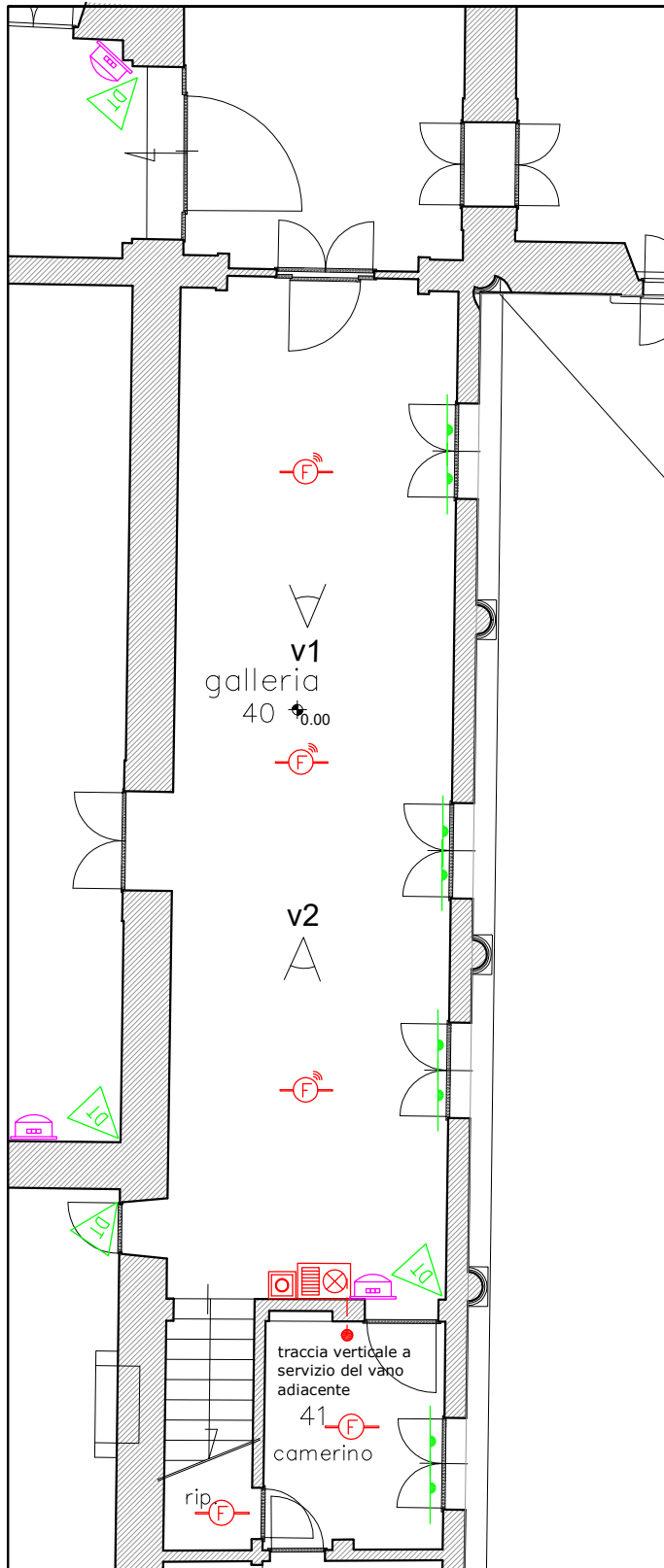

estratto planimetrico sc. 1:100



vista 1



vista 2

Scheda 29

Piano terra
Stanza delle carrozze (38)

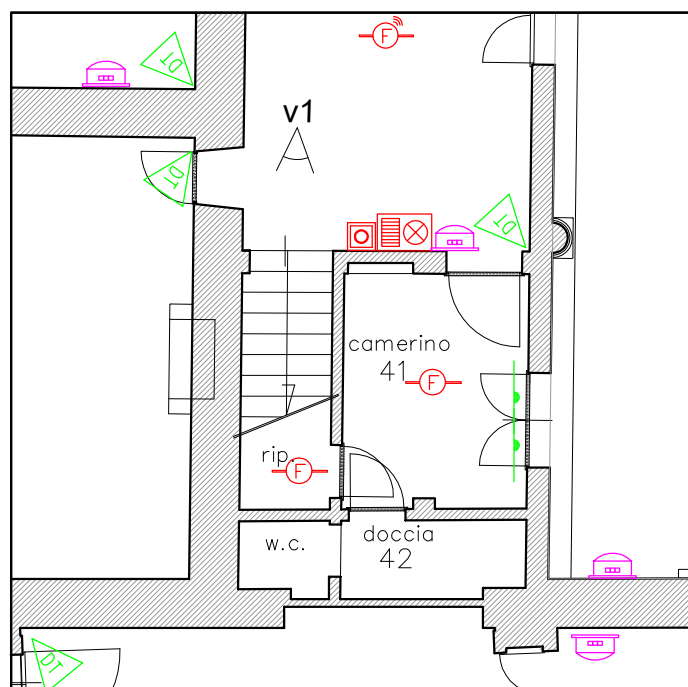

estratto planimetrico sc. 1:100



vista della scala



vista 1



vista della scala

Scheda 30

Piano terra

Area operativa (26-27-28) e corridoio (22)



estratto planimetrico sc. 1:100

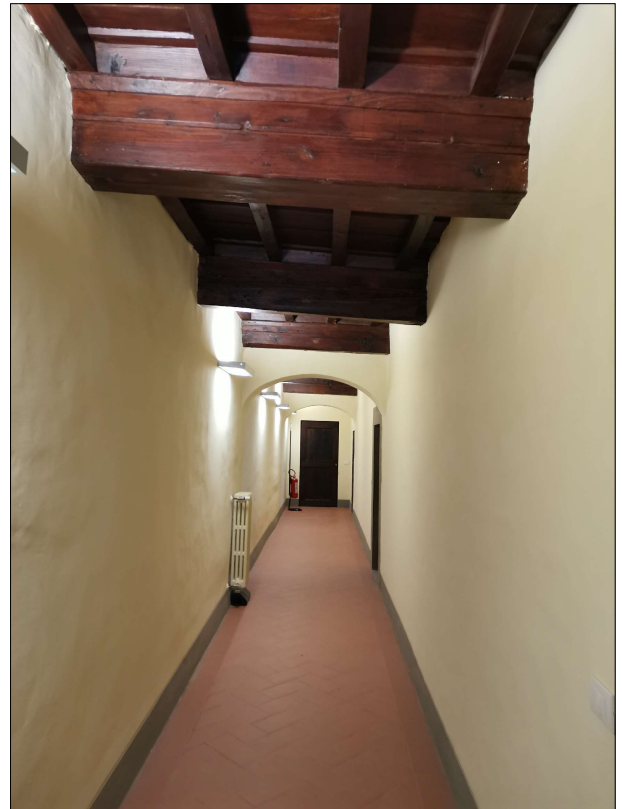

vista 1



vista 2

Scheda 31

Piano terra
Stanza delle carrozze (38)

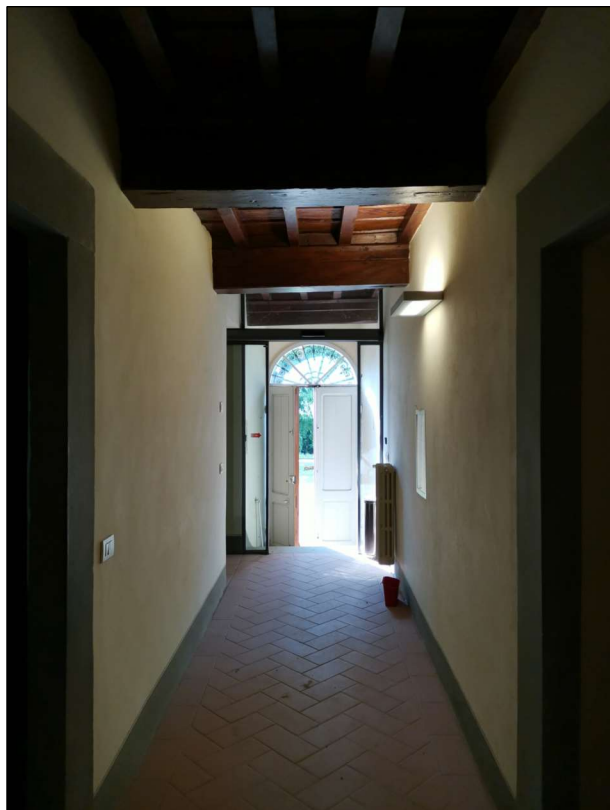

vista 3



vista 4



vista 5



vista 6

Piano intermedio

Piano intermedio
Aree operative

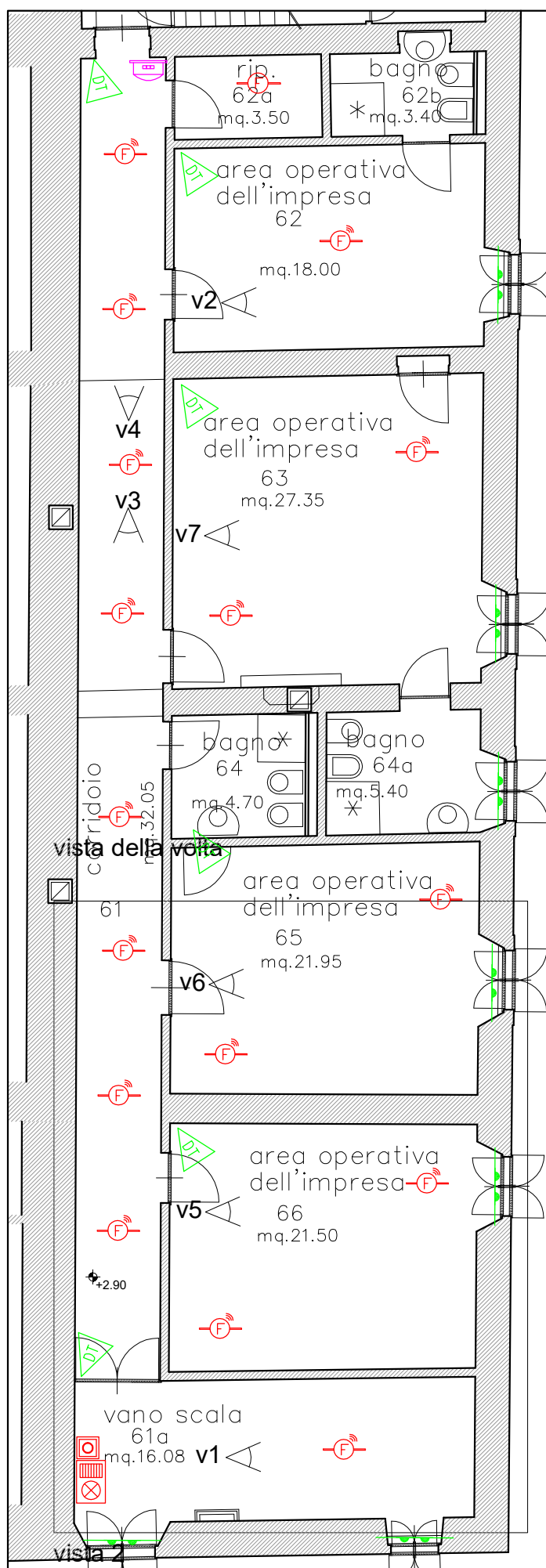

Scheda 33

Piano intermedio
Aree operative



vista 1



vista 2



vista 3



vista 4

Piano intermedio

Aree operative



vista 5



vista 6



vista 7

Piano primo

Scheda 35

Piano primo

Sala del trucco (85) e corridoio (87)

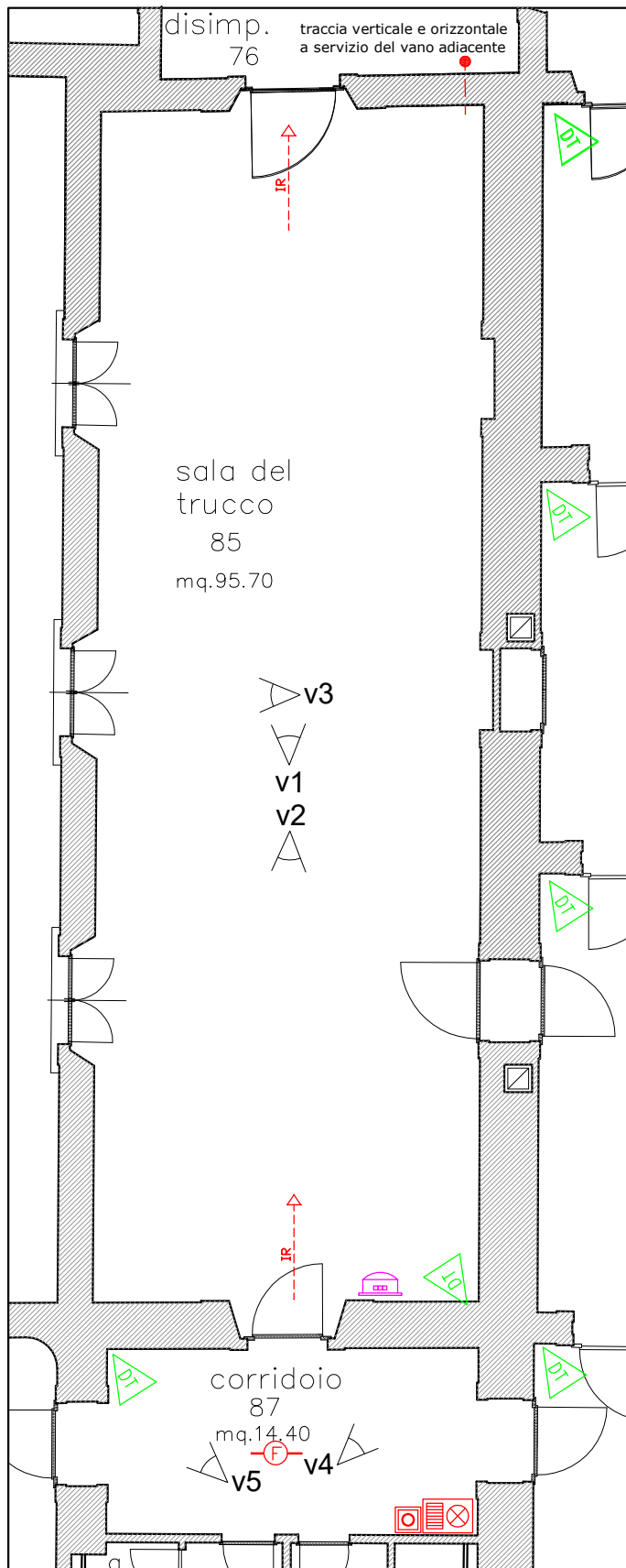

estratto planimetrico sc. 1:100



vista 1



vista 2

Scheda 36

Piano primo

Sala del trucco (85) e corridoio (87)



vista 3



vista 4



vista 5

Piano terra

Disimpegno (76-77)

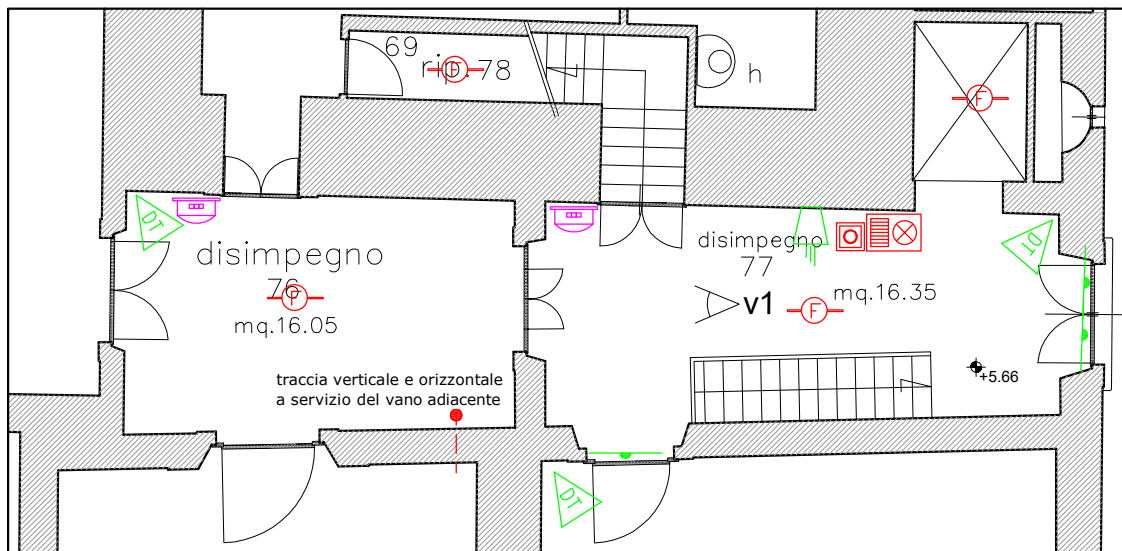

estratto planimetrico sc. 1:100



vista della volta



vista 1

Scheda 38

Piano primo
Salotto (92)

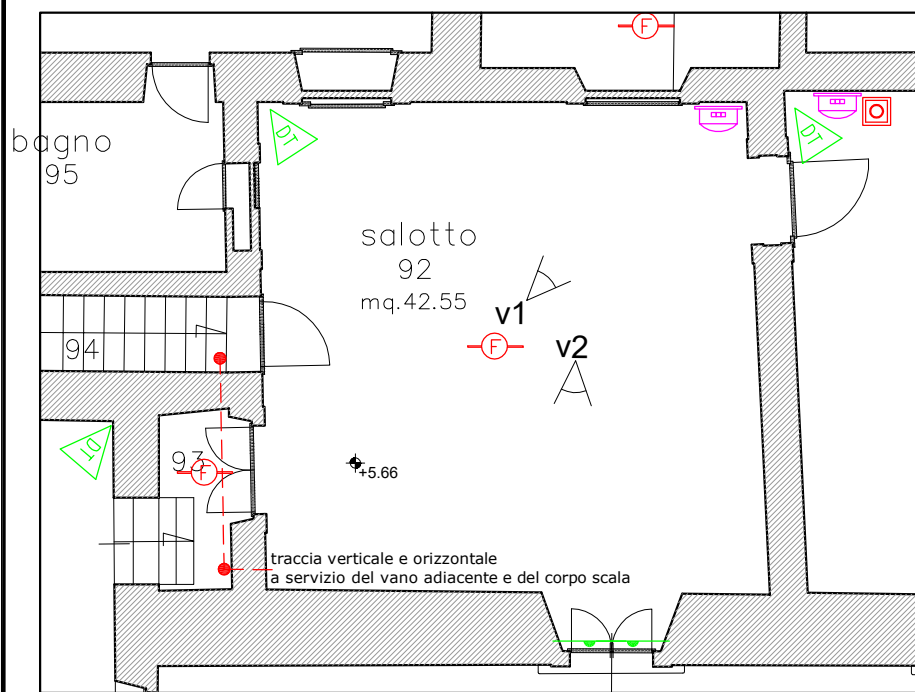

estratto planimetrico sc. 1:100



vista 1

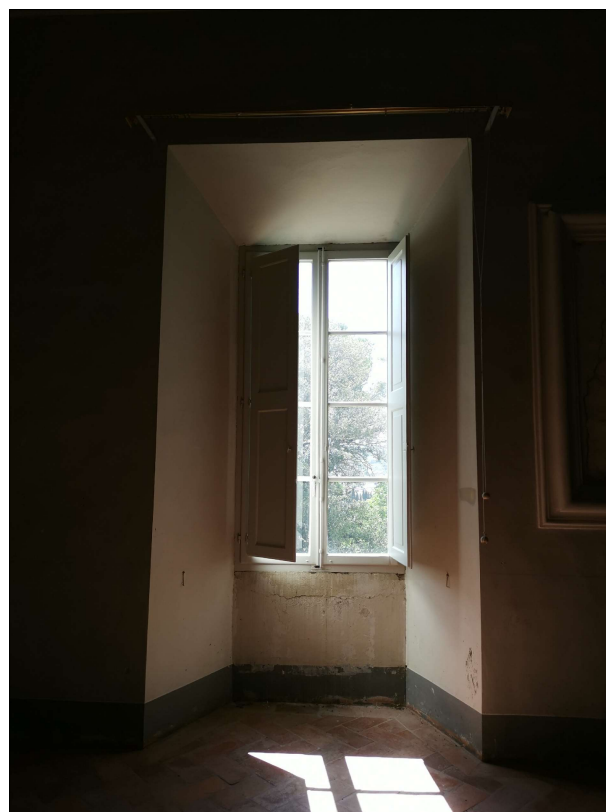

vista 2

Scheda 39

Piano primo
Sala (91)

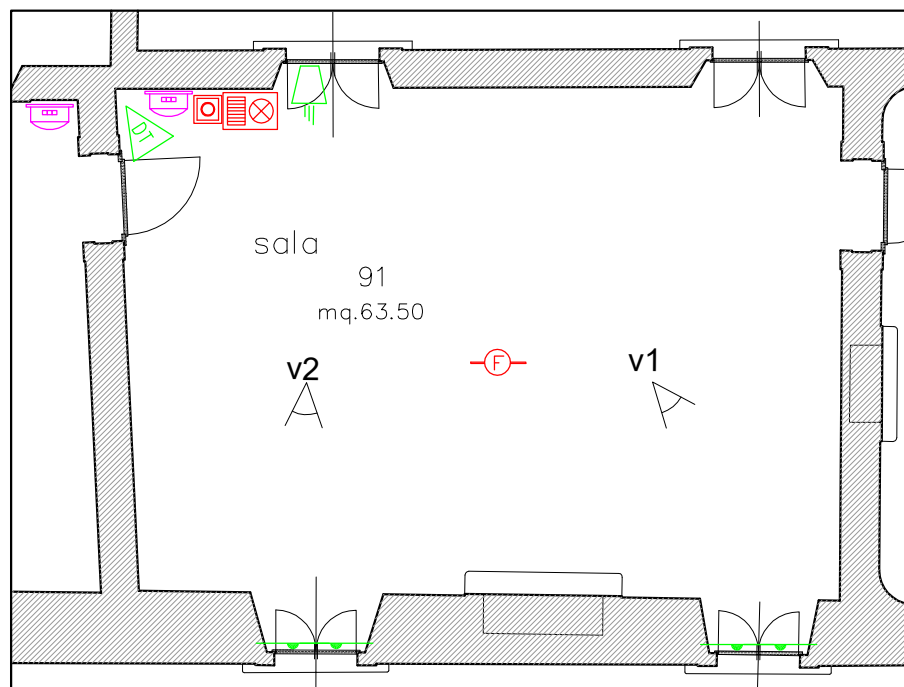

estratto planimetrico sc. 1:100



vista 1



vista 2

Scheda 40

Piano primo
Ufficio (90)

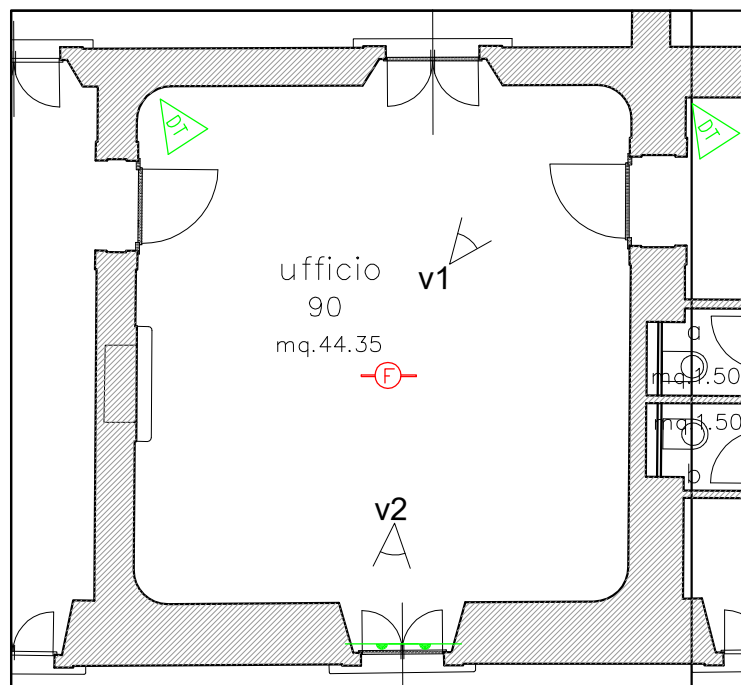

estratto planimetrico sc. 1:100



vista 1



vista 2

Piano primo

Saletta (72) e ufficio (73)

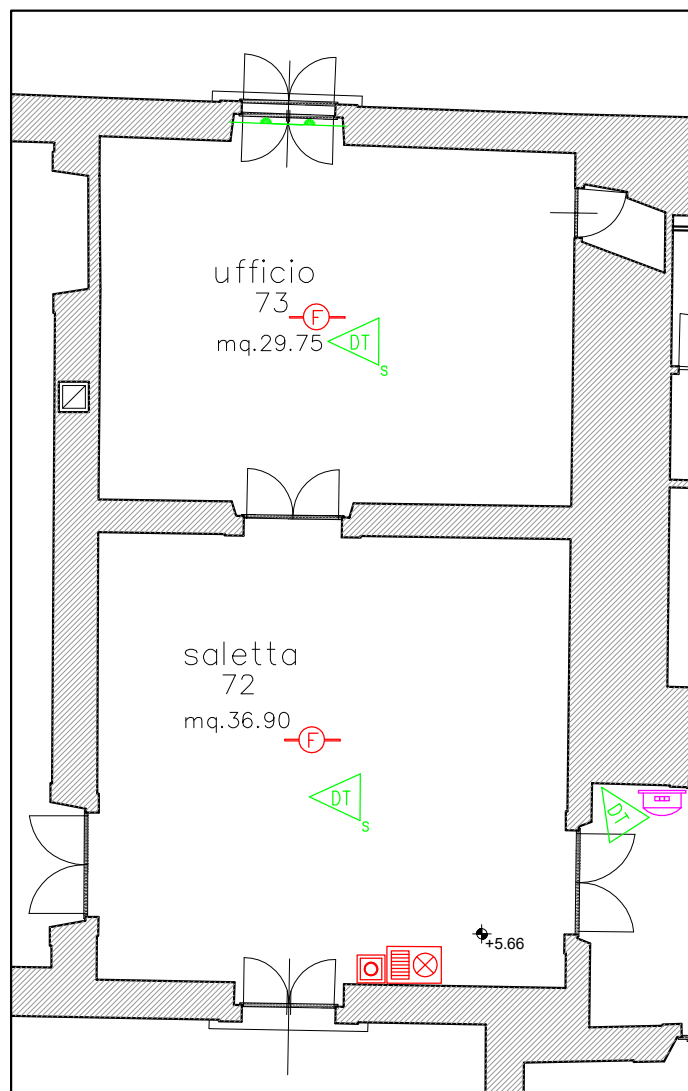

estratto planimetrico sc. 1:100



vista della volta dell'ufficio



vista della volta della saletta

Scheda 42

Piano primo

Sala (70) e sala da ballo (71)



estratto planimetrico sc. 1:100



vista 1



vista del padiglione della volta

Scheda 43

Piano primo
Sala (70) e sala da ballo (71)



viste dei padiglioni della volta

Piano primo

Camere, guardaroba e salotto

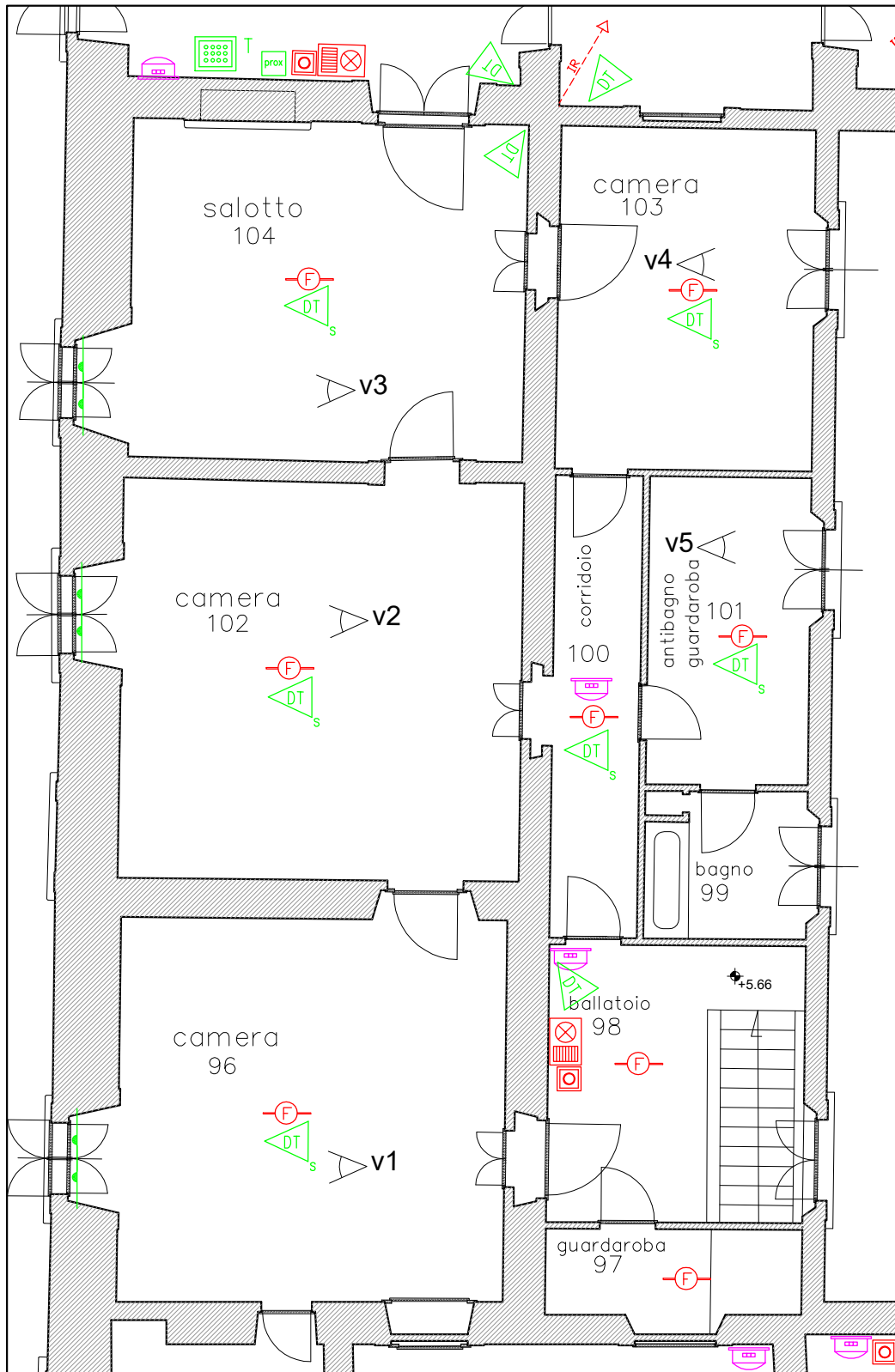

estratto planimetrico sc. 1:100

Piano primo

Camere, guardaroba e salotto



vista della volta camera (96)



vista della volta camera (102)



vista della volta salotto (104)

Scheda 46

Piano primo

Camere, guardaroba e salotto

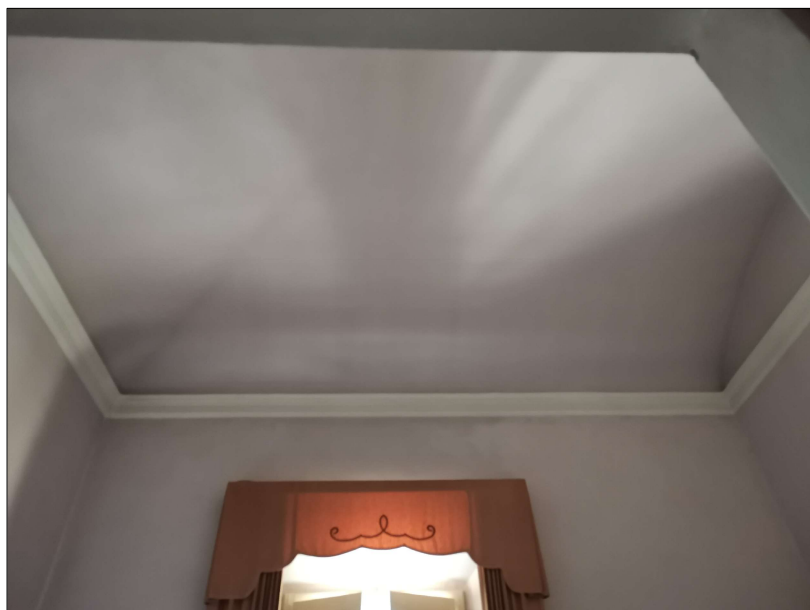

vista della volta camera (103)



vista 1



vista 2

Scheda 47

Piano primo

Camere, guardaroba e salotto



vista 3

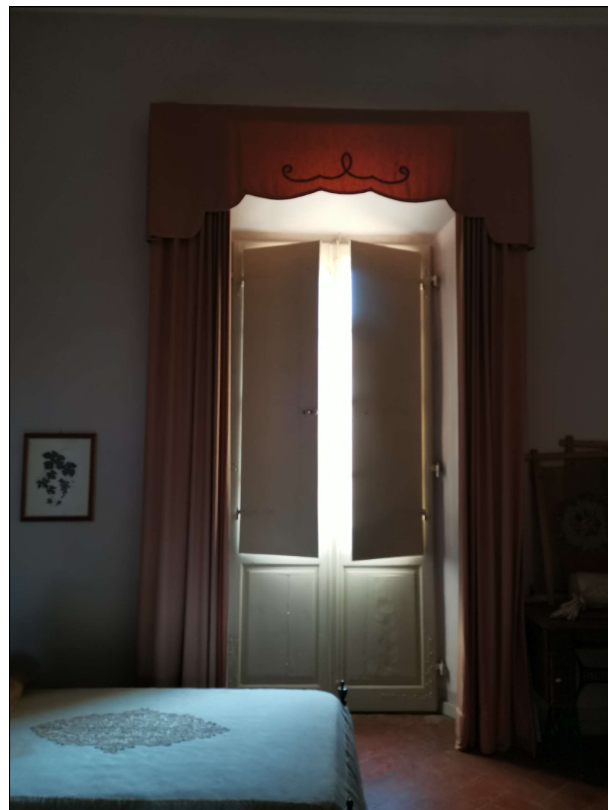

vista 4

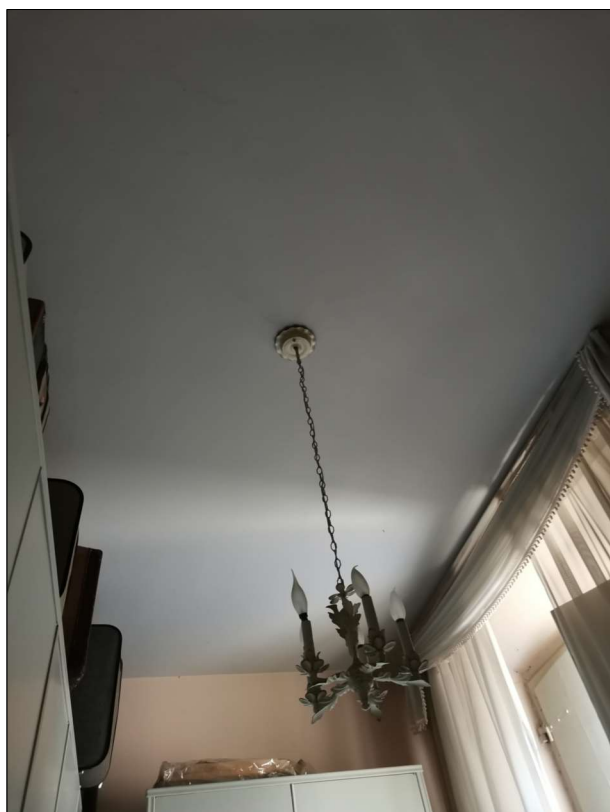

vista soffitto del guardaroba (101)



vista 5