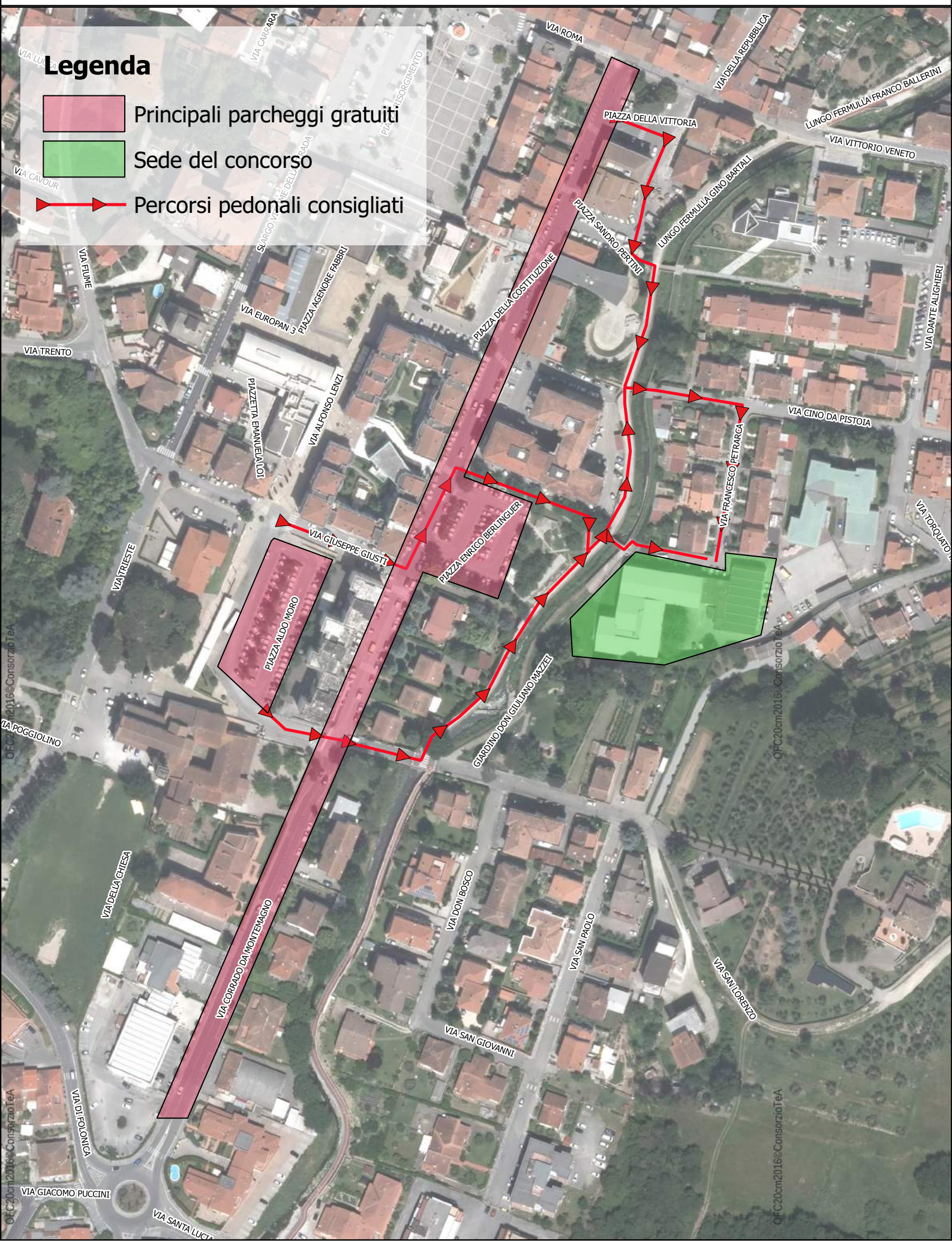Indicazioni di parcheggio per raggiungere la sede di svolgimento del concorso