

**RELAZIONE TECNICA PER LA REVISIONE STRAORDINARIA DELLE
PARTECIPAZIONI SOCIETARIE EX ART. 24, D.LGS. 175/2016**

L'art. 24 del D.Lgs. n. 175/2016 (rubricato "Testo unico in materia di società a partecipazione pubblica", nel prosieguo indicato con "TUSPP"), ha posto a carico delle amministrazioni pubbliche, titolari di partecipazioni societarie, l'obbligo di effettuare una ricognizione delle quote detenute, direttamente ed indirettamente, finalizzata ad una loro razionalizzazione nei casi previsti dall'art. 20 di detta norma.

In sostanza, gli enti compresi nell'art. 1, comma 611 della Legge 190/2014¹, tra cui i Comuni, qualora detengano (direttamente o indirettamente) partecipazioni in società non riconducibili ad alcuna delle categorie di cui all'art.4, commi 1, 2 e 3 (vale a dire: in società aventi per oggetto attività non strettamente necessarie per il perseguimento delle proprie finalità istituzionali, società che non svolgono una delle attività elencate dalle lettere a), b), c), d), e e) del secondo comma o società che hanno per oggetto sociale esclusivo la valorizzazione del patrimonio del comune), ovvero che non soddisfano i requisiti di cui all'art. 5 (nel caso di acquisto di una partecipazione oppure in caso di costituzione di una società deve essere data una motivazione analitica circa il rispetto del perseguimento delle finalità istituzionali di cui all'art. 4 e della convenienza economica e della sostenibilità finanziaria dell'operazione).

L'operazione, di natura straordinaria, costituisce la base per la revisione periodica delle partecipazioni pubbliche disciplinata dall'art. 20 dello stesso TUSPP.

L'istituto della revisione straordinaria costituisce, per gli Enti territoriali, l'aggiornamento del piano operativo di razionalizzazione già adottato ai sensi dell'art. 1, co. 612 della Legge n. 190/2014, redatto dal Comune di Quarrata in data 31/03/2015 (Decreto del Sindaco n. 4/2015) e del cui esito è stata data comunicazione alla competente Sezione regionale di controllo della Corte dei Conti in data 31/03/2016 (Decreto del Sindaco n. 4/2016).

La presente ricognizione sarà comunicata alla Sezione regionale di controllo della Corte dei Conti.

Dell'esito della ricognizione ne sarà data comunicazione attraverso l'applicativo del dipartimento del Tesoro nei termini di legge (art. 17, D.L. 90/2014).

¹ Art.1, comma 611, Legge 190/2014: "Fermo restando quanto previsto dall'articolo 3, commi da 27 a 29, della legge 24 dicembre 2007, n. 244, e successive modificazioni, e dall'articolo 1, comma 569, della legge 27 dicembre 2013, n. 147, e successive modificazioni, al fine di assicurare il coordinamento della finanza pubblica, il contenimento della spesa, il buon andamento dell'azione amministrativa e la tutela della concorrenza e del mercato, le regioni, le province autonome di Trento e di Bolzano, gli enti locali, le camere di commercio, industria, artigianato e agricoltura, le università e gli istituti di istruzione universitaria pubblici e le autorità portuali, a decorrere dal 1° gennaio 2015, avviano un processo di razionalizzazione delle società e delle partecipazioni societarie direttamente o indirettamente possedute, in modo da conseguire la riduzione delle stesse entro il 31 dicembre 2015, anche tenendo conto dei seguenti criteri: a) eliminazione delle società e delle partecipazioni societarie non indispensabili al perseguimento delle proprie finalità istituzionali, anche mediante messa in liquidazione o cessione; b) soppressione delle società che risultino composte da soli amministratori o da un numero di amministratori superiore a quello dei dipendenti; c) eliminazione delle partecipazioni detenute in società che svolgono attività analoghe o simili a quelle svolte da altre società partecipate o da enti pubblici strumentali, anche mediante operazioni di fusione o di internalizzazione delle funzioni; d) aggregazione di società di servizi pubblici locali di rilevanza economica; e) contenimento dei costi di funzionamento, anche mediante riorganizzazione degli organi amministrativi e di controllo e delle strutture aziendali, nonché attraverso la riduzione delle relative remunerazioni."

(1) Ricognizione delle partecipazioni societarie possedute dal Comune alla data di entrata in vigore del D.Lgs. 175/2016

Il Comune di Quarrata, alla data di entrata in vigore del TUSPP, detiene partecipazioni dirette in 10 società, di cui:

- 5 società per azioni,
- 1 società a responsabilità limitata (in liquidazione)
- 4 società consortili a responsabilità limitata (di cui 2 in liquidazione).

Lo schema grafico delle partecipazioni detenute direttamente ed indirettamente dal Comune di Quarrata è il seguente:

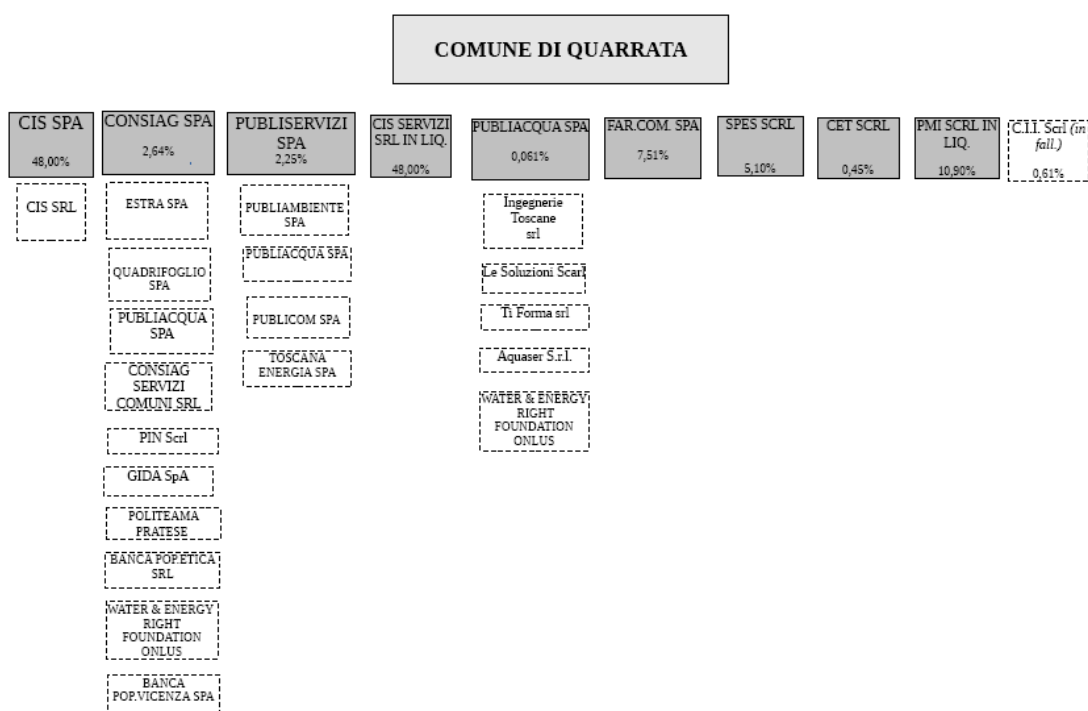

(2) Rispetto dei requisiti previsti dal Testo unico sulle società partecipate per il mantenimento delle partecipazioni

In merito al punto specifico, si fa espresso rinvio alle schede di dettaglio allegate che fanno parte integrante e sostanziale della presente relazione e della delibera sulla ricognizione.

(3) Partecipazioni che si decide di mantenere senza interventi di razionalizzazione

Elenco società partecipate direttamente

Alla luce delle norme vigenti, il Comune di Quarrata può mantenere la propria quota di partecipazione diretta nelle seguenti società:

- **CIS S.p.A.**, c.f. 00372200477 - (Dir_1)²
- **CONSIAG S.p.A.**, c.f. 00923210488 - (Dir_3)
- **SOCIETA' CONSORTILE ENERGIA TOSCANA S.c.r.l.**, c.f. 05344720486 - (Dir_5)

² Corrisponde al progressivo utilizzato nelle schede di dettaglio allegate.

- **FAR.COM. S.p.A.**, c.f. 01385730476 - (Dir_6)
- **SOCIETA' PISTOIESE EDILIZIA SOCIALE S.c.r.l.**, c.f. 01530000478 - (Dir_7)
- **PUBLIACQUA S.p.A.**, c.f. 05040110487 - (Dir_8)

Elenco società partecipate indirettamente

L'unica società partecipata indirettamente dal Comune per cui è oggettivamente possibile esprimere un giudizio sul mantenimento della quota (poiché sussiste il controllo - seppur congiunto con gli altri soci - sulla controllante) è CIS S.r.l., integralmente controllata da CIS S.p.A.:

- **CIS S.r.l.**, c.f. 01571730470 - (Ind_1)

E' la società che - alla data a cui si riferisce il piano di razionalizzazione - gestisce in-house providing il ciclo dei rifiuti per i comuni soci (Quarrata, Agliana e Montale) Dal momento che l'unica partecipazione in cui l'Ente esercita il controllo (congiuntamente con le altre Amministrazioni socie) è quella in CIS S.p.A. (e sulla partecipata indiretta CIS S.r.l.), sulle due società sarà possibile esercitare un'azione di indirizzo volta al contenimento dei costi, nonché al rispetto delle norme vigenti in materia di acquisti di beni e servizi e appalti.

Alla data a cui si riferisce la presente ricognizione (23/09/2016) era ancora in corso il procedimento di aggregazione mediante fusione per incorporazione di CIS S.r.l. in "Quadrifoglio Servizi Ambientali S.p.A." (successivamente denominata "Alia Servizi Ambientali S.p.A."), a seguito dell'aggiudicazione definitiva della gara di ambito per l'individuazione del gestore unico per la raccolta e smaltimento dei rifiuti indetta da ATO Toscana Centro. In merito all'operazione di aggregazione (che ricordiamo era prevista dal bando di gara indetto da ATO Toscana Centro) non è tuttavia possibile quantificare l'eventuale risparmio di spesa se non quello immediatamente "visibile" dato dal mancato rinnovo dell'organo amministrativo e di controllo che avrebbe inciso a carico dell'ente proporzionalmente alla quota detenuta (48% di CIS S.p.A.)³.

(4) Azioni di razionalizzazione da intraprendere con indicazione dei tempi di realizzazione e dei risparmi di spesa

A. In merito alle partecipazioni detenute direttamente in:

- **CIS S.p.A.**, c.f. 00372200477 - (Dir_1);
- **CIS Servizi S.r.l. in liquidazione**, c.f. 01801130475 - (Dir_2);
- **P.M.I S.c.r.l. in liquidazione**, c.f. 00521350470 - (Dir_9);
- **C.I.I. Pistoia S.c.r.l. - Centro Impresa e Innovazione in liquidazione**, c.f. 01000060473 - (Dir_10);

si fa presente che:

- per CIS S.p.A. è stata prevista la modifica statutaria al fine di prevedere, in linea con le norme del TUSPP, l'Amministratore Unico consentendo di avere un risparmio in termini di minori costi annuali⁴;
- quanto a CIS Servizi, le operazioni di liquidazione sono in fase di conclusione; è pertanto ipotizzabile che la cancellazione dal Registro delle Imprese avvenga entro l'esercizio finanziario in corso;

³ Alla data di redazione della ricognizione il processo di fusione per incorporazione si è concluso con tutti gli effetti giuridici e fiscali conseguenti.

⁴ A seguito della decisione dell'Assemblea dei Soci di nominare un Amministratore Unico in sostituzione del CdA, è stato quantificato un risparmio di spesa per la società di circa 5.000 euro su base annua.

- quanto a P.M.I. l'Amministrazione c.le ha sollecitato il liquidatore affinché concluda celermente le operazioni necessarie allo scioglimento della società, secondo l'indirizzo ricevuto dal Consiglio comunale (Deliberazione n. 31 del 29/04/2013);

- relativamente a C.I.I., la società è stata dichiarata fallita dal Tribunale di Pistoia in data 28/01/2013 ed è stato nominato curatore il Dott. Fanucci Massimo di Montecatini Terme (PT); il fatto che sia tuttora pendente una procedura concorsuale, evidentemente, non consente all'Ente di trasferire o cedere ad altri la propria quota, per cui – allo stato attuale – è impossibile ipotizzare qualsiasi azione di razionalizzazione.

Si fa, tuttavia, presente che per tutte e tre le società in questione l'esborso finanziario annuale per il Comune è pari a zero, dal momento che l'unico amministratore-liquidatore in carica (CIS Servizi S.r.l.) non percepisce alcun compenso e non è presente il collegio sindacale.

B. In merito alla partecipazione in:

- **Publiservizi S.p.A.**, c.f. 91002470481 - (Dir_4)

si fa presente che:

- la società Publiservizi Spa è stata costituita per gestire i servizi pubblici locali (ciclo idrico integrato, gas metano, igiene ambientale e piscine comunali) di riferimento per una ampia platea di comuni delle province di Firenze, Pisa, Pistoia e Siena;

- alla data a cui si riferisce la ricognizione, Publiservizi Spa (che rivestendo il ruolo di holding pura di partecipazioni non svolge direttamente alcun servizio per conto del Comune di Quarrata) detiene in particolare quote di partecipazione in:

- Publiacqua Spa (gestore del servizio idrico integrato per l'ATO 3 Medio Valdarno di cui fa parte parte Quarrata), per lo 0,43%;
- Acque Spa (gestore del servizio idrico integrato dell'ATO 2 del Basso Valdarno), per il 19,26%;
- Toscana Energia Spa (soggetto distributore del gas naturale, tra l'altro, per l'ambito della provincia di Pistoia), con cui il Comune di Quarrata ha in corso l'affidamento del servizio, per il 10,37%;

- Publiservizi Spa controlla al 100% la società Publiambiente Spa che gestisce il ciclo dei rifiuti per i comuni del comprensorio empoiese, per il Comune di Pistoia e per la maggior parte dei comuni della Valdinievole:

- Publiambiente Spa fa parte del raggruppamento di imprese (con mandataria Quadrifoglio Spa) che ha partecipato (insieme a CIS Srl e ASM Prato Spa) alla gara indetta da ATO Toscana Centro per l'individuazione del gestore per il servizio di raccolta e smaltimento rifiuti di ambito⁵;

- il Comune di Quarrata, con deliberazione di consiglio comunale n. 74 del 28/10/2013, ha manifestato l'intenzione di dismettere⁶ la propria quota di partecipazione in Publiservizi Spa (per complessive n. 137.579 azioni corrispondenti al 2,249% del capitale sociale).

L'Ente a suo tempo ha comunicato la decisione di cedere la propria quota all'Assemblea dei soci ed ha provveduto infruttuosamente ad alienare la partecipazione..

La volontà di recedere da Publiservizi Spa è stata ripresa e confermata con il piano operativo di razionalizzazione adottato ai sensi dell'art. 1, c. 611-612, Legge 23 dicembre 2014 n. 190, con Decreto del Sindaco n. 4 del 31 marzo 2015, i cui risultati sono stati

⁵ Si veda nota n. 3.

⁶ In virtù del quadro normativo all'epoca esistente (l. 244/07) è stata valutata la non stretta necessità della partecipazione in Publiservizi Spa per il perseguimento delle finalità istituzionali dell'ente.

rendicontati con Decreto del Sindaco n. 4 del 31 marzo 2016, provvedimento del quale il presente atto ricognitivo costituisce aggiornamento ai sensi dell'art.24, c.2, TUSPP.

A seguito del processo di aggregazione in Alia Spa, che ha interessato anche Publiambiente Spa, allo stato attuale (anche al fine di non generare tensioni finanziarie alla società), prima di procedere con l'alienazione della quota secondo le modalità previste dall'art. 10 del TUSPP (si ricorda che lo statuto di Publiservizi fa comunque salvo di diritto di prelazione ai soci in caso di recesso), risulta imprescindibile una valutazione del patrimonio sociale effettuata da un soggetto terzo, nonché un'analisi degli investimenti della partecipata Toscana Energia S.p.A. nelle future gare di distribuzione del gas naturale per diversi ambiti provinciali (tra cui Livorno, Pistoia e Lucca). Solo una volta acquisite queste informazioni (per le quali potrebbe essere necessario un tempo superiore al termine annuale previsto dall'art. 24, c. 4 del TUSPP entro cui dovrebbe essere alienata la partecipazione), l'Ente avrà gli strumenti per definire compiutamente l'alienazione della quota in Publiservizi Spa. Pertanto, pur rimanendo fermo questo intento, occorre in questa sede mettere in evidenza l'opportunità di valutare attentamente i tempi di esecuzione dell'alienazione stessa, anche al fine di massimizzare il valore di liquidazione della quota.

Quarrata, 18/09/2017

Il Dirigente Area Risorse e
Responsabile del Servizio Economico e Finanziario
Dott.ssa Bianca Sottosanti

Allegati: seguono le schede di dettaglio circa il mantenimento delle partecipazioni, redatte secondo il modello standard predisposto dalla Sezione Autonomie della Corte dei Conti

**LINEE DI INDIRIZZO PER LE RICOGNIZIONI E I PIANI DI
RAZIONALIZZAZIONE DEGLI ORGANISMI PARTECIPATI
DAGLI ENTI TERRITORIALI
(ART. 24 D.LGS. N. 175/2016)**

INDICE

- 01. SCHEDA ANAGRAFICA**
- 02. RICOGNIZIONE DELLE SOCIETÀ PARTECIPATE**
 - 02.01. Ricognizione delle società a partecipazione diretta
 - 02.02. Ricognizione delle società a partecipazione indiretta
 - 02.03. Grafico delle relazioni tra partecipazioni
- 03. REQUISITI TESTO UNICO DELLE SOCIETÀ A PARTECIPAZIONE PUBBLICA (T.U.S.P.)**
 - 03.01. Finalità perseguite e attività ammesse (articoli 4 e 26)
 - 03.02. Condizioni art. 20 co. 2
- 04. MANTENIMENTO SENZA INTERVENTI DI RAZIONALIZZAZIONE**
- 05. AZIONI DI RAZIONALIZZAZIONE**
 - 05.01. Contenimento costi
 - 05.02. Cessione/Alienazione quote
 - 05.03. Liquidazione
 - 05.04. Fusione/Incorporazione
 - 05.05. Riepilogo
- 06. ELENCO MOTIVAZIONI**

**LINEE GUIDA PER LE RICOGNIZIONI E I PIANI DI RAZIONALIZZAZIONE
DEGLI ORGANISMI PARTECIPATI DAGLI ENTI TERRITORIALI
(ART. 24 D.LGS. N. 175/2016)**

01. SCHEDA ANAGRAFICA

Tipologia Ente: Comune

Denominazione Ente: TOSCANA

Codice fiscale dell'Ente: 00146470471

L'ente ha già adottato il piano operativo di razionalizzazione ai sensi dell'art. 1 co. 612, l. n. 190/2014 SI

Dati del referente/responsabile per la compilazione del piano

DIRIGENTE AREA RISORSE

Nome:

BIANCA

Cognome:

SOTTOSANTI

Recapiti:

Indirizzo:

VIA VITTORIO VENETO 2, QUARRATA (PT)

Telefono:

0573771229

Fax:

0573771350

Posta elettronica:

b.sottosanti@comune.quarrata.pistoia.it

02. RICOGNIZIONE DELLE SOCIETÀ PARTECIPATE

Se l'ente partecipa al capitale di una società sia direttamente sia indirettamente, compilare sia la scheda 02.01. sia la scheda 02.02.

02.01. Ricognizione delle società a partecipazione diretta

Progressivo	Codice fiscale società	Denominazione società	Anno di costituzione	% Quota di partecipazione	Attività svolta	Partecipazione di controllo	Società in house	Quotata (ai sensi del d.lgs. n. 175/2016)	Holding pura
A	B	C	D	E	F	G	H	I	J
Dir_1	00372200477	CIS SPA	1994	48,00	GESTIONE CICLO DEI RIFIUTI	NO	NO	NO	NO
Dir_2	01801130475	CIS SERVIZI SRL IN LIQUIDAZIONE	2013	48,00	GESTIONE DEI SERVIZI CIMITERIALI	NO	NO	NO	NO
Dir_3	00923210488	CONSIAG SPA	1996	2,64	SERVIZI IDRICI, GAS ED ALTRO	NO	NO	NO	NO
Dir_4	91002470481	PUBLISERVIZI SPA	1996	2,249	SERVIZI AMMINISTRATIVI, TECNICI E COMMERCIALI PER CONTO DEI COMUNI SOCI E DELLE SOCIETÀ PARTECIPATE	NO	NO	NO	SI
Dir_5	05344720486	SOCIETÀ CONSORTILE ENERGIA TOSCANA SCRL	2003	0,45	CENTRALE DI COMMITTENZA PER L'ENERGIA ELETTRICA	NO	NO	NO	NO
Dir_6	01385730476	FARCOM SPA	1999	7,51	GESTIONE FARMACIE COMUNALI	NO	SI	NO	NO
Dir_7	01530000478	SOCIETÀ PISTOIESE EDILIZIA SOCIALE SCRL	2004	5,10	GESTIONE ERP	NO	SI	NO	NO
Dir_8	05040110487	PUBLIACQUA SPA	2000	0,061	GESTIONE DEL SERVIZIO IDRICO INTEGRATO	NO	NO	NO	NO
Dir_9	00521350470	P.M.I. SCRL IN LIQUIDAZIONE	1998	10,90	CONSORZIO DI PROMOZIONE DEL MOBILE IMBOTTITO	NO	NO	NO	NO
Dir_10	01000060473	C.I.I. PISTOIA SCRL - CENTRO IMPRESA E INNOVAZIONE IN LIQUIDAZIONE	1986	0,61	ASSISTENZA TECNICA ALLE IMPRESE IN FASE DI START-UP	NO	NO	NO	NO

Le società a partecipazione diretta (quotate e non quotate) sono sempre oggetto di ricognizione, anche se non controllate dall'ente.

Colonna B: Inserire codice di 11 cifre per le società aventi sede in Italia; codice di 11 cifre seguito da "E" per le società aventi sede all'estero.

Colonna C: Inserire la ragione sociale comprensiva della forma giuridica.

Colonna E: Inserire valori comprensivi di decimali.

Colonna F: Inserire una descrizione sintetica della/e attività effettivamente svolta/e.

Colonna G: Indicare se la partecipazione detenuta dall'amministrazione è di controllo ai sensi dell'art. 2359 c.c.

Colonna H: Indicare "SI" se l'Amministrazione esercita il controllo analogo o più Amministrazioni esercitano il controllo analogo congiunto.

Colonna I: Indicare "SI" se la società emette azioni quotate in mercati regolamentati; se ha emesso, al 31/12/2015, strumenti finanziari quotati in mercati regolamentati; se sia partecipata da società quotate o che hanno emesso strumenti finanziari quotati.

Colonna J: Indicare "SI" se la società ha come oggetto sociale esclusivo la gestione delle partecipazioni societarie per conto dell'Amministrazione.

02. RICOGNIZIONE DELLE SOCIETÀ PARTECIPATE

02.02. Ricognizione delle società a partecipazione indiretta

Progressivo A	Codice fiscale società B	Denominazione società C	Anno di costituzione D	Denominazione società/organismo tramite E	% Quota di partecipazione società/organismo tramite F	% Quota di partecipazione indiretta Amministrazione G	Attività svolta H	Partecipazione di controllo I	Società in house J
Ind_1	01571730470	CIS SRL	2005	CIS SPA	48,00	48,00	RACCOLTA E SMALTIMENTO RIFIUTI	NO	SI

Le società a partecipazione indiretta (quotate e non quotate) sono oggetto di ricognizione solo se detenute dall'ente per il tramite di una società/organismo sottoposto a controllo da parte dello stesso.

Colonna B: Inserire codice di 11 cifre per le società aventi sede in Italia; codice di 11 cifre seguito da "E" per le società aventi sede all'estero.

Colonna C: Inserire la ragione sociale comprensiva della forma giuridica.

Colonna E: Inserire la denominazione delle società/organismi (1 o +) attraverso le quali l'ente partecipa alle medesime. Per le indirette di livello successivo, inserire la denominazione delle società/organismi partecipanti (1 o +) del livello immediatamente precedente.

Colonna F: indicare separatamente ciascuna quota di partecipazione (comprensiva di decimali) qualora la partecipazione sia detenuta attraverso 2 o + società/organismi tramite.

Colonna G: indicare una unica quota di partecipazione (comprensiva di decimali) determinata in proporzione alla quote di partecipazione dei livelli precedenti.

Colonna H: Inserire una descrizione sintetica della/e attività effettivamente svolta/e.

Colonna I: Indicare se la partecipazione detenuta dall'amministrazione è di controllo ai sensi dell'art. 2359 c.c.

Colonna J: Indicare "SI" se l'Amministrazione esercita il controllo analogo o più Amministrazioni esercitano il controllo analogo congiunto.

Colonna K: Indicare "SI" se la società emette azioni quotate in mercati regolamentati; se ha emesso, al 31/12/2015, strumenti finanziari quotati in mercati regolamentati; se sia partecipata da società quotate o che hanno emesso strumenti finanziari quotati.

Colonna L: Indicare "SI" se la società ha come oggetto sociale esclusivo la gestione delle partecipazioni societarie per conto dell'Amministrazione.

02. RICOGNIZIONE DELLE SOCIETÀ PARTECIPATE

02.03. Grafico delle relazioni tra partecipazioni

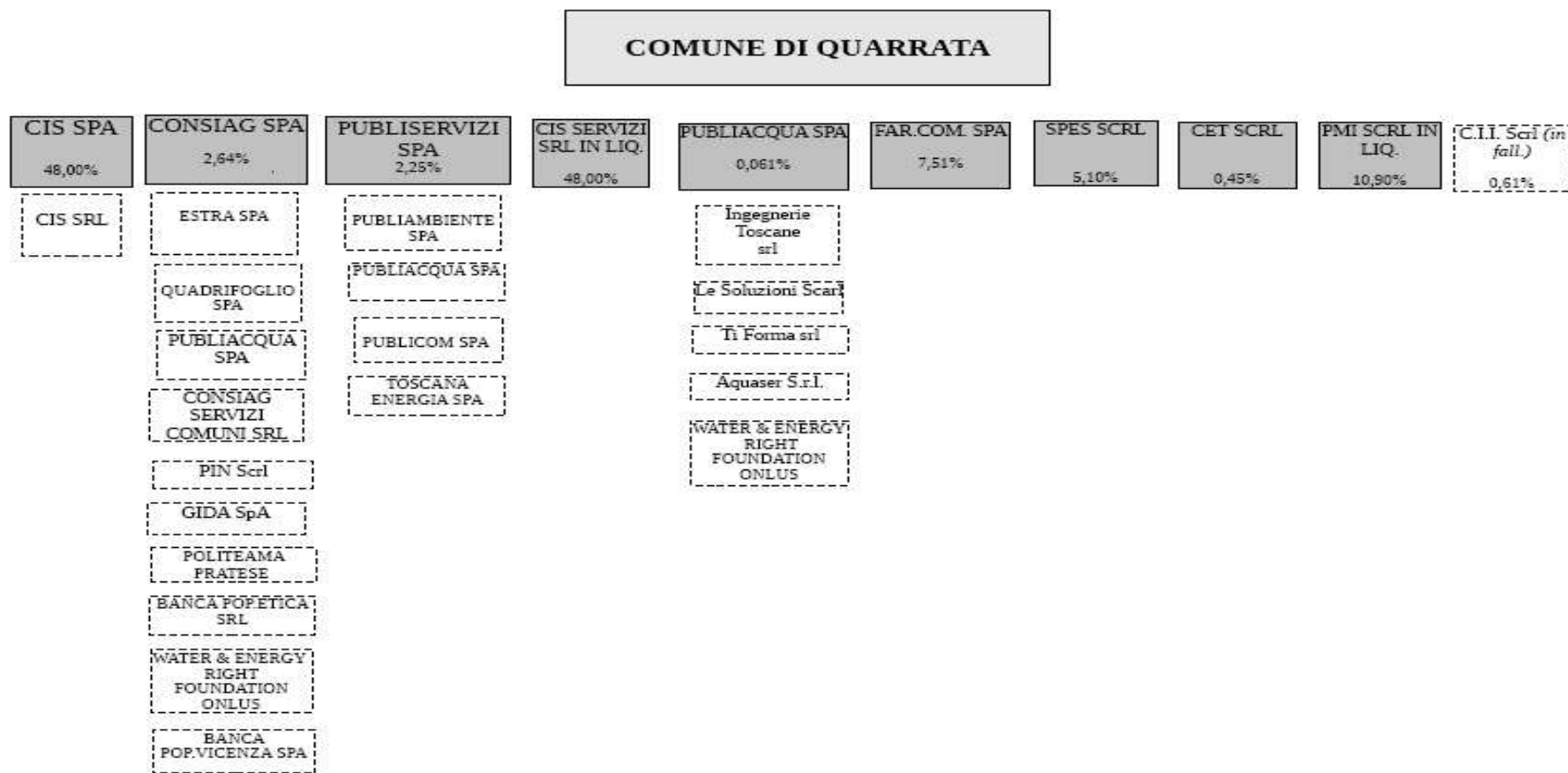

03. REQUISITI TESTO UNICO DELLE SOCIETÀ A PARTECIPAZIONE PUBBLICA

03.01. Finalità perseguite e attività ammesse (articoli 4 e 26)

Compilare una scheda per ciascuna società

Progressivo società partecipata: Dir_1 (a)

Denominazione società partecipata: CIS SPA (b)

Tipo partecipazione: Diretta (c)

Attività svolta: GESTIONE CICLO DEI RIFIUTI (d)

Indicare se la società:

- | | |
|---|----|
| - Rientra nell'Allegato "A" del d.lgs. n. 175/2016 (art. 26, co. 2) | NO |
| - Ha come oggetto esclusivo la gestione di fondi europei per conto dello Stato o delle Regioni, ovvero la realizzazione di progetti di ricerca finanziati dalle istituzioni dell'Unione Europea (art. 26, co. 2) | NO |
| - È stata esclusa, con deliberazione adottata ai sensi dell'art. 4 co. 9, secondo periodo, dall'applicazione totale o parziale delle disposizioni del medesimo articolo (solo per le società partecipate dalle Regioni/Prov. Aut.) | NO |
| - È destinataria dei provvedimenti di cui al d.lgs. n. 159/2011 (art. 26, co. 12-bis) | NO |
| - È autorizzata alla gestione delle case da gioco, ai sensi della legislazione vigente (art. 26, co. 12-sexies) | NO |
| Qualora non sia stata selezionata alcuna delle opzioni indicate ai punti precedenti, indicare se la società: | |
| - È costituita in attuazione dell'art. 34 del regolamento CE n. 13/2013 - Gruppi d'Azione Locale (art. 4, co. 6) | NO |
| - Ha per oggetto sociale prevalente la gestione di spazi fieristici e l'organizzazione di eventi fieristici (art. 4, co. 7) | NO |
| - Ha per oggetto sociale prevalente la realizzazione e la gestione di impianti di trasporto a fune per la mobilità turistico-sportiva in aree montane (art. 4, co. 7) | NO |
| - Ha per oggetto sociale prevalente la produzione di energia da fonti rinnovabili (art. 4, co. 7) | NO |
| - Ha caratteristiche di spin off o di start up universitario, o analoghe a quelle degli enti di ricerca, ovvero gestisce aziende agricole con funzioni didattiche (art. 4, co. 8) | NO |
| - Produce un servizio di interesse generale a rete (di cui all'art. 3-bis del d.l. 138/2011) fuori dall'ambito territoriale di riferimento, con affidamento dei servizi, in corso e nuovi, tramite procedure ad evidenza pubblica (art. 4, co. 9-bis) | NO |
| - Produce beni e servizi strettamente necessari per il perseguimento delle finalità istituzionali dell'ente (art. 4, co. 1) | Si |
| - Produce un servizio di interesse generale (art. 4, co. 2, lett. a) | Si |
| - Progetta e realizza un'opera pubblica sulla base di un accordo di programma fra amministrazioni pubbliche (art. 4, co. 2, lett. b) | NO |
| - Realizza e gestisce un'opera pubblica ovvero organizza e gestisce un servizio di interesse generale attraverso un contratto di partenariato pubblico/privato (art. 4, co. 2, lett. c) | NO |
| - Produce beni o servizi strumentali all'ente o agli enti pubblici partecipanti o alla svolgimento delle loro funzioni (art. 4, co. 2, lett. d) | NO |
| - Svolge servizi di committenza (art. 4, co. 2, lett. e) | NO |
| - Valorizza il patrimonio immobiliare dell'amministrazione partecipante (art. 4, co. 3) | NO |

Indicare le motivazioni della riconducibilità o meno ai vincoli di scopo di cui al co. 1 o ad una delle attività di cui ai commi 2 e 3, anche con riferimento alle società che svolgono le attività di cui ai commi 6, 7, 8:

LA SOCIETA' E' PROPRIETARIA DELL'IMPIANTO DI INCENERIMENTO DEI RIFIUTI SITUATO NEL COMUNE DI MONTALE; IL COMUNE DETIENE IL CONTROLLO CONGIUNTAMENTE ALLE ALTRE AMMINISTRAZIONI SOCIE

(a): Inserire uno dei progressivi già indicati nelle schede di ricognizione (02.01; 02.02).

(b): Inserire la ragione sociale come indicata nelle schede di ricognizione (02.01; 02.02).

(c): Indicare il tipo di partecipazione distinguendo i casi in cui la società sia partecipata direttamente, indirettamente (tramite altra società/organismo), ovvero in parte direttamente e in parte indirettamente.

(d): Inserire l'attività come indicata nelle schede di ricognizione (02.01; 02.02).

03. REQUISITI TESTO UNICO DELLE SOCIETÀ A PARTECIPAZIONE PUBBLICA

03.01. Finalità perseguite e attività ammesse (articoli 4 e 26)

Compilare una scheda per ciascuna società

Progressivo società partecipata: (a)

Denominazione società partecipata: (b)

Tipo partecipazione: (c)

Attività svolta: (d)

Indicare se la società:

- Rientra nell'Allegato "A" del d.lgs. n. 175/2016 (art. 26, co. 2)

- Ha come oggetto esclusivo la gestione di fondi europei per conto dello Stato o delle Regioni, ovvero la realizzazione di progetti di ricerca finanziati dalle istituzioni dell'Unione Europea (art. 26, co. 2)

- È stata esclusa, con deliberazione adottata ai sensi dell'art. 4 co. 9, secondo periodo, dall'applicazione totale o parziale delle disposizioni del medesimo articolo (**solo per le società partecipate dalle Regioni/Prov. Aut.**)

- È destinataria dei provvedimenti di cui al d.lgs. n. 159/2011 (art. 26, co. 12-bis)

- È autorizzata alla gestione delle case da gioco, ai sensi della legislazione vigente (art. 26, co. 12-sexies)

Qualora non sia stata selezionata alcuna delle opzioni indicate ai punti precedenti, indicare se la società:

- È costituita in attuazione dell'art. 34 del regolamento CE n. 13/2013 - Gruppi d'Azione Locale (art. 4, co. 6)

- Ha per oggetto sociale prevalente la gestione di spazi fieristici e l'organizzazione di eventi fieristici (art. 4, co. 7)

- Ha per oggetto sociale prevalente la realizzazione e la gestione di impianti di trasporto a fune per la mobilità turistico-sportiva in aree montane (art. 4, co. 7)

- Ha per oggetto sociale prevalente la produzione di energia da fonti rinnovabili (art. 4, co. 7)

- Ha caratteristiche di spin off o di start up universitario, o analoghe a quelle degli enti di ricerca, ovvero gestisce aziende agricole con funzioni didattiche (art. 4, co. 8)

- Produce un servizio di interesse generale a rete (di cui all'art. 3-bis del d.l. 138/2011) fuori dall'ambito territoriale di riferimento, con affidamento dei servizi, in corso e nuovi, tramite procedure ad evidenza pubblica (art. 4, co. 9-bis)

- Produce beni e servizi strettamente necessari per il perseguimento delle finalità istituzionali dell'ente (art. 4, co. 1)

- Produce un servizio di interesse generale (art. 4, co. 2, lett. a)

- Progetta e realizza un'opera pubblica sulla base di un accordo di programma fra amministrazioni pubbliche (art. 4, co. 2, lett. b)

- Realizza e gestisce un'opera pubblica ovvero organizza e gestisce un servizio di interesse generale attraverso un contratto di partenariato pubblico/privato (art. 4, co. 2, lett. c)

- Produce beni o servizi strumentali all'ente o agli enti pubblici partecipanti o alla svolgimento delle loro funzioni (art. 4, co. 2, lett. d)

- Svolge servizi di committenza (art. 4, co. 2, lett. e)

- Valorizza il patrimonio immobiliare dell'amministrazione partecipante (art. 4, co. 3)

Indicare le motivazioni della riconducibilità o meno ai vincoli di scopo di cui al co. 1 o ad una delle attività di cui ai commi 2 e 3, anche con riferimento alle società che svolgono le attività di cui ai commi 6, 7, 8:

E' IN CORSO LA PROCEDURA DI LIQUIDAZIONE VOLONTARIA DELLA SOCIETA' CHE DOVREBBE CONCLUDERSI, CON LA CANCELLAZIONE DAL REGISTRO DELLE IMPRESE, ENTRO IL CORRENTE ANNO

(a): Inserire uno dei progressivi già indicati nelle schede di ricognizione (02.01; 02.02).

(b): Inserire la ragione sociale come indicata nelle schede di ricognizione (02.01; 02.02).

(c): Indicare il tipo di partecipazione distinguendo i casi in cui la società sia partecipata direttamente, indirettamente (tramite altra società/organismo), ovvero in parte direttamente e in parte indirettamente.

(d): Inserire l'attività come indicata nelle schede di ricognizione (02.01; 02.02).

03. REQUISITI TESTO UNICO DELLE SOCIETÀ A PARTECIPAZIONE PUBBLICA

03.01. Finalità perseguite e attività ammesse (articoli 4 e 26)

Compilare una scheda per ciascuna società

Progressivo società partecipata: Dir_3 (a)

Denominazione società partecipata: CONSIAG SPA (b)

Tipo partecipazione: Diretta (c)

Attività svolta: SERVIZI IDRICI, GAS ED ALTRO (d)

Indicare se la società:

- | | |
|---|----|
| - Rientra nell'Allegato "A" del d.lgs. n. 175/2016 (art. 26, co. 2) | NO |
| - Ha come oggetto esclusivo la gestione di fondi europei per conto dello Stato o delle Regioni, ovvero la realizzazione di progetti di ricerca finanziati dalle istituzioni dell'Unione Europea (art. 26, co. 2) | NO |
| - È stata esclusa, con deliberazione adottata ai sensi dell'art. 4 co. 9, secondo periodo, dall'applicazione totale o parziale delle disposizioni del medesimo articolo (solo per le società partecipate dalle Regioni/Prov. Aut.) | NO |
| - È destinataria dei provvedimenti di cui al d.lgs. n. 159/2011 (art. 26, co. 12-bis) | NO |
| - È autorizzata alla gestione delle case da gioco, ai sensi della legislazione vigente (art. 26, co. 12-sexies) | NO |
| Qualora non sia stata selezionata alcuna delle opzioni indicate ai punti precedenti, indicare se la società: | |
| - È costituita in attuazione dell'art. 34 del regolamento CE n. 13/2013 - Gruppi d'Azione Locale (art. 4, co. 6) | NO |
| - Ha per oggetto sociale prevalente la gestione di spazi fieristici e l'organizzazione di eventi fieristici (art. 4, co. 7) | NO |
| - Ha per oggetto sociale prevalente la realizzazione e la gestione di impianti di trasporto a fune per la mobilità turistico-sportiva in aree montane (art. 4, co. 7) | NO |
| - Ha per oggetto sociale prevalente la produzione di energia da fonti rinnovabili (art. 4, co. 7) | NO |
| - Ha caratteristiche di spin off o di start up universitario, o analoghe a quelle degli enti di ricerca, ovvero gestisce aziende agricole con funzioni didattiche (art. 4, co. 8) | NO |
| - Produce un servizio di interesse generale a rete (di cui all'art. 3-bis del d.l. 138/2011) fuori dall'ambito territoriale di riferimento, con affidamento dei servizi, in corso e nuovi, tramite procedure ad evidenza pubblica (art. 4, co. 9-bis) | NO |
| - Produce beni e servizi strettamente necessari per il perseguimento delle finalità istituzionali dell'ente (art. 4, co. 1) | Si |
| - Produce un servizio di interesse generale (art. 4, co. 2, lett. a) | Si |
| - Progetta e realizza un'opera pubblica sulla base di un accordo di programma fra amministrazioni pubbliche (art. 4, co. 2, lett. b) | NO |
| - Realizza e gestisce un'opera pubblica ovvero organizza e gestisce un servizio di interesse generale attraverso un contratto di partenariato pubblico/privato (art. 4, co. 2, lett. c) | NO |
| - Produce beni o servizi strumentali all'ente o agli enti pubblici partecipanti o alla svolgimento delle loro funzioni (art. 4, co. 2, lett. d) | Si |
| - Svolge servizi di committenza (art. 4, co. 2, lett. e) | NO |
| - Valorizza il patrimonio immobiliare dell'amministrazione partecipante (art. 4, co. 3) | NO |

Indicare le motivazioni della riconducibilità o meno ai vincoli di scopo di cui al co. 1 o ad una delle attività di cui ai commi 2 e 3, anche con riferimento alle società che svolgono le attività di cui ai commi 6, 7, 8:

ALLA SOCIETA' SONO STATE CONFERITE LE RETI IDRICHE INTEGRATE COMUNALI, GESTITE DAL SOGGETTO DI AMBITO. LA SOCIETA' DETIENE UNA QUOTA DI PARTECIPAZIONE IN QUADRIFOGLIO SPA E CONTROLLA ESTRA SPA CHE OPERA NEL SETTORE DELLA DISTRIBUZIONE DEL GAS NATURALE

(a): Inserire uno dei progressivi già indicati nelle schede di ricognizione (02.01; 02.02).

(b): Inserire la ragione sociale come indicata nelle schede di ricognizione (02.01; 02.02).

(c): Indicare il tipo di partecipazione distinguendo i casi in cui la società sia partecipata direttamente, indirettamente (tramite altra società/organismo), ovvero in parte direttamente e in parte indirettamente.

(d): Inserire l'attività come indicata nelle schede di ricognizione (02.01; 02.02).

03. REQUISITI TESTO UNICO DELLE SOCIETÀ A PARTECIPAZIONE PUBBLICA

03.01. Finalità perseguite e attività ammesse (articoli 4 e 26)

Compilare una scheda per ciascuna società

Progressivo società partecipata: Dir_4 (a)

Denominazione società partecipata: PUBLISERVIZI SPA (b)

Tipo partecipazione: Diretta (c)

Attività svolta: SERVIZI AMMINISTRATIVI, TECNICI E COMMERCIALI PER CONTO DEI COMUNI SOCI E DELLE SOCIETÀ PARTECIPATE (d)

Indicare se la società:

- Rientra nell'Allegato "A" del d.lgs. n. 175/2016 (art. 26, co. 2)
- Ha come oggetto esclusivo la gestione di fondi europei per conto dello Stato o delle Regioni, ovvero la realizzazione di progetti di ricerca finanziati dalle istituzioni dell'Unione Europea (art. 26, co. 2)
- È stata esclusa, con deliberazione adottata ai sensi dell'art. 4 co. 9, secondo periodo, dall'applicazione totale o parziale delle disposizioni del medesimo articolo (**solo per le società partecipate dalle Regioni/Prov. Aut.**)
- È destinataria dei provvedimenti di cui al d.lgs. n. 159/2011 (art. 26, co. 12-bis)
- È autorizzata alla gestione delle case da gioco, ai sensi della legislazione vigente (art. 26, co. 12-sexies)
- Qualora non sia stata selezionata alcuna delle opzioni indicate ai punti precedenti, indicare se la società:**
- È costituita in attuazione dell'art. 34 del regolamento CE n. 13/2013 - Gruppi d'Azione Locale (art. 4, co. 6)
- Ha per oggetto sociale prevalente la gestione di spazi fieristici e l'organizzazione di eventi fieristici (art. 4, co. 7)
- Ha per oggetto sociale prevalente la realizzazione e la gestione di impianti di trasporto a fune per la mobilità turistico-sportiva in aree montane (art. 4, co. 7)
- Ha per oggetto sociale prevalente la produzione di energia da fonti rinnovabili (art. 4, co. 7)
- Ha caratteristiche di spin off o di start up universitario, o analoghe a quelle degli enti di ricerca, ovvero gestisce aziende agricole con funzioni didattiche (art. 4, co. 8)
- Produce un servizio di interesse generale a rete (di cui all'art. 3-bis del d.l. 138/2011) fuori dall'ambito territoriale di riferimento, con affidamento dei servizi, in corso e nuovi, tramite procedure ad evidenza pubblica (art. 4, co. 9-bis)
- Produce beni e servizi strettamente necessari per il perseguimento delle finalità istituzionali dell'ente (art. 4, co. 1)
- Produce un servizio di interesse generale (art. 4, co. 2, lett. a)
- Progetta e realizza un'opera pubblica sulla base di un accordo di programma fra amministrazioni pubbliche (art. 4, co. 2, lett. b)
- Realizza e gestisce un'opera pubblica ovvero organizza e gestisce un servizio di interesse generale attraverso un contratto di partenariato pubblico/privato (art. 4, co. 2, lett. c)
- Produce beni o servizi strumentali all'ente o agli enti pubblici partecipanti o alla svolgimento delle loro funzioni (art. 4, co. 2, lett. d)
- Svolge servizi di committenza (art. 4, co. 2, lett. e)
- Valorizza il patrimonio immobiliare dell'amministrazione partecipante (art. 4, co. 3)

Indicare le motivazioni della riconducibilità o meno ai vincoli di scopo di cui al co. 1 o ad una delle attività di cui ai commi 2 e 3, anche con riferimento alle società che svolgono le attività di cui ai commi 6, 7, 8:

IL COMUNE HA GIÀ AVVIATO LA PROCEDURA DI DISMISSIONE DELLA QUOTA DI PARTECIPAZIONE DANDONE COMUNICAZIONE ALLA SOCIETÀ E ALL'ASSEMBLEA DEI SOCI. È IN CORSO DI VALUTAZIONE LA TEMPISTICA DI USCITA DALLA COMPAGINE SOCIETARIA

(a): Inserire uno dei progressivi già indicati nelle schede di ricognizione (02.01; 02.02).

(b): Inserire la ragione sociale come indicata nelle schede di ricognizione (02.01; 02.02).

(c): Indicare il tipo di partecipazione distinguendo i casi in cui la società sia partecipata direttamente, indirettamente (tramite altra società/organismo), ovvero in parte direttamente e in parte indirettamente.

(d): Inserire l'attività come indicata nelle schede di ricognizione (02.01; 02.02).

03. REQUISITI TESTO UNICO DELLE SOCIETÀ A PARTECIPAZIONE PUBBLICA

03.01. Finalità perseguite e attività ammesse (articoli 4 e 26)

Compilare una scheda per ciascuna società

Progressivo società partecipata: Dir_5 (a)

Denominazione società partecipata: SOCIETA' CONSORTILE ENERGIA TOSCANA SCRL (b)

Tipo partecipazione: Diretta (c)

Attività svolta: CENTRALE DI COMMITTENZA PER L'ENERGIA ELETTRICA (d)

Indicare se la società:

- | | |
|---|----|
| - Rientra nell'Allegato "A" del d.lgs. n. 175/2016 (art. 26, co. 2) | NO |
| - Ha come oggetto esclusivo la gestione di fondi europei per conto dello Stato o delle Regioni, ovvero la realizzazione di progetti di ricerca finanziati dalle istituzioni dell'Unione Europea (art. 26, co. 2) | NO |
| - È stata esclusa, con deliberazione adottata ai sensi dell'art. 4 co. 9, secondo periodo, dall'applicazione totale o parziale delle disposizioni del medesimo articolo (solo per le società partecipate dalle Regioni/Prov. Aut.) | NO |
| - È destinataria dei provvedimenti di cui al d.lgs. n. 159/2011 (art. 26, co. 12-bis) | NO |
| - È autorizzata alla gestione delle case da gioco, ai sensi della legislazione vigente (art. 26, co. 12-sexies) | NO |
| Qualora non sia stata selezionata alcuna delle opzioni indicate ai punti precedenti, indicare se la società: | |
| - È costituita in attuazione dell'art. 34 del regolamento CE n. 13/2013 - Gruppi d'Azione Locale (art. 4, co. 6) | NO |
| - Ha per oggetto sociale prevalente la gestione di spazi fieristici e l'organizzazione di eventi fieristici (art. 4, co. 7) | NO |
| - Ha per oggetto sociale prevalente la realizzazione e la gestione di impianti di trasporto a fune per la mobilità turistico-sportiva in aree montane (art. 4, co. 7) | NO |
| - Ha per oggetto sociale prevalente la produzione di energia da fonti rinnovabili (art. 4, co. 7) | NO |
| - Ha caratteristiche di spin off o di start up universitario, o analoghe a quelle degli enti di ricerca, ovvero gestisce aziende agricole con funzioni didattiche (art. 4, co. 8) | NO |
| - Produce un servizio di interesse generale a rete (di cui all'art. 3-bis del d.l. 138/2011) fuori dall'ambito territoriale di riferimento, con affidamento dei servizi, in corso e nuovi, tramite procedure ad evidenza pubblica (art. 4, co. 9-bis) | NO |
| - Produce beni e servizi strettamente necessari per il perseguimento delle finalità istituzionali dell'ente (art. 4, co. 1) | Sì |
| - Produce un servizio di interesse generale (art. 4, co. 2, lett. a) | NO |
| - Progetta e realizza un'opera pubblica sulla base di un accordo di programma fra amministrazioni pubbliche (art. 4, co. 2, lett. b) | NO |
| - Realizza e gestisce un'opera pubblica ovvero organizza e gestisce un servizio di interesse generale attraverso un contratto di partenariato pubblico/privato (art. 4, co. 2, lett. c) | NO |
| - Produce beni o servizi strumentali all'ente o agli enti pubblici partecipanti o alla svolgimento delle loro funzioni (art. 4, co. 2, lett. d) | Sì |
| - Svolge servizi di committenza (art. 4, co. 2, lett. e) | Sì |
| - Valorizza il patrimonio immobiliare dell'amministrazione partecipante (art. 4, co. 3) | NO |

Indicare le motivazioni della riconducibilità o meno ai vincoli di scopo di cui al co. 1 o ad una delle attività di cui ai commi 2 e 3, anche con riferimento alle società che svolgono le attività di cui ai commi 6, 7, 8:

LA SOCIETA' SVOLGE LA FUNZIONE DI COMMITTENZA REGIONALE PER L'ACQUISTO DI ENERGIA ELETTRICA; SVOLGE SERVIZI NEI CONFRONTI DEI SOLI ENTI SOCI

(a): Inserire uno dei progressivi già indicati nelle schede di ricognizione (02.01; 02.02).

(b): Inserire la ragione sociale come indicata nelle schede di ricognizione (02.01; 02.02).

(c): Indicare il tipo di partecipazione distinguendo i casi in cui la società sia partecipata direttamente, indirettamente (tramite altra società/organismo), ovvero in parte direttamente e in parte indirettamente.

(d): Inserire l'attività come indicata nelle schede di ricognizione (02.01; 02.02).

03. REQUISITI TESTO UNICO DELLE SOCIETÀ A PARTECIPAZIONE PUBBLICA

03.01. Finalità perseguite e attività ammesse (articoli 4 e 26)

Compilare una scheda per ciascuna società

Progressivo società partecipata: Dir_6 (a)

Denominazione società partecipata: FAR.COM. SPA (b)

Tipo partecipazione: Diretta (c)

Attività svolta: GESTIONE DELLE FARMACIE COMUNALI (d)

Indicare se la società:

- | | |
|---|----|
| - Rientra nell'Allegato "A" del d.lgs. n. 175/2016 (art. 26, co. 2) | NO |
| - Ha come oggetto esclusivo la gestione di fondi europei per conto dello Stato o delle Regioni, ovvero la realizzazione di progetti di ricerca finanziati dalle istituzioni dell'Unione Europea (art. 26, co. 2) | NO |
| - È stata esclusa, con deliberazione adottata ai sensi dell'art. 4 co. 9, secondo periodo, dall'applicazione totale o parziale delle disposizioni del medesimo articolo (solo per le società partecipate dalle Regioni/Prov. Aut.) | NO |
| - È destinataria dei provvedimenti di cui al d.lgs. n. 159/2011 (art. 26, co. 12-bis) | NO |
| - È autorizzata alla gestione delle case da gioco, ai sensi della legislazione vigente (art. 26, co. 12-sexies) | NO |
| Qualora non sia stata selezionata alcuna delle opzioni indicate ai punti precedenti, indicare se la società: | |
| - È costituita in attuazione dell'art. 34 del regolamento CE n. 13/2013 - Gruppi d'Azione Locale (art. 4, co. 6) | NO |
| - Ha per oggetto sociale prevalente la gestione di spazi fieristici e l'organizzazione di eventi fieristici (art. 4, co. 7) | NO |
| - Ha per oggetto sociale prevalente la realizzazione e la gestione di impianti di trasporto a fune per la mobilità turistico-sportiva in aree montane (art. 4, co. 7) | NO |
| - Ha per oggetto sociale prevalente la produzione di energia da fonti rinnovabili (art. 4, co. 7) | NO |
| - Ha caratteristiche di spin off o di start up universitario, o analoghe a quelle degli enti di ricerca, ovvero gestisce aziende agricole con funzioni didattiche (art. 4, co. 8) | NO |
| - Produce un servizio di interesse generale a rete (di cui all'art. 3-bis del d.l. 138/2011) fuori dall'ambito territoriale di riferimento, con affidamento dei servizi, in corso e nuovi, tramite procedure ad evidenza pubblica (art. 4, co. 9-bis) | NO |
| - Produce beni e servizi strettamente necessari per il perseguimento delle finalità istituzionali dell'ente (art. 4, co. 1) | Sì |
| - Produce un servizio di interesse generale (art. 4, co. 2, lett. a) | NO |
| - Progetta e realizza un'opera pubblica sulla base di un accordo di programma fra amministrazioni pubbliche (art. 4, co. 2, lett. b) | NO |
| - Realizza e gestisce un'opera pubblica ovvero organizza e gestisce un servizio di interesse generale attraverso un contratto di partenariato pubblico/privato (art. 4, co. 2, lett. c) | NO |
| - Produce beni o servizi strumentali all'ente o agli enti pubblici partecipanti o alla svolgimento delle loro funzioni (art. 4, co. 2, lett. d) | Sì |
| - Svolge servizi di committenza (art. 4, co. 2, lett. e) | NO |
| - Valorizza il patrimonio immobiliare dell'amministrazione partecipante (art. 4, co. 3) | NO |

Indicare le motivazioni della riconducibilità o meno ai vincoli di scopo di cui al co. 1 o ad una delle attività di cui ai commi 2 e 3, anche con riferimento alle società che svolgono le attività di cui ai commi 6, 7, 8:

IL COMUNE HA CONFERITO LA PROPRIA FARMACIA COMUNALE NELLA SOCIETA'; LA SOCIETA' E' SOGGETTA AL CONTROLLO ANALOGO CONGIUNTO TRA LE AMMINISTRAZIONI COMUNALI SOCIE

(a): Inserire uno dei progressivi già indicati nelle schede di ricognizione (02.01; 02.02).

(b): Inserire la ragione sociale come indicata nelle schede di ricognizione (02.01; 02.02).

(c): Indicare il tipo di partecipazione distinguendo i casi in cui la società sia partecipata direttamente, indirettamente (tramite altra società/organismo), ovvero in parte direttamente e in parte indirettamente.

(d): Inserire l'attività come indicata nelle schede di ricognizione (02.01; 02.02).

03. REQUISITI TESTO UNICO DELLE SOCIETÀ A PARTECIPAZIONE PUBBLICA

03.01. Finalità perseguite e attività ammesse (articoli 4 e 26)

Compilare una scheda per ciascuna società

Progressivo società partecipata: Dir_7 (a)

Denominazione società partecipata: SOCIETA' PISTOIESE EDILIZIA SOCIALE SCRL (b)

Tipo partecipazione: Diretta (c)

Attività svolta: GESTIONE IMMOBILI ERP (d)

Indicare se la società:

- | | |
|---|----|
| - Rientra nell'Allegato "A" del d.lgs. n. 175/2016 (art. 26, co. 2) | NO |
| - Ha come oggetto esclusivo la gestione di fondi europei per conto dello Stato o delle Regioni, ovvero la realizzazione di progetti di ricerca finanziati dalle istituzioni dell'Unione Europea (art. 26, co. 2) | NO |
| - È stata esclusa, con deliberazione adottata ai sensi dell'art. 4 co. 9, secondo periodo, dall'applicazione totale o parziale delle disposizioni del medesimo articolo (solo per le società partecipate dalle Regioni/Prov. Aut.) | NO |
| - È destinataria dei provvedimenti di cui al d.lgs. n. 159/2011 (art. 26, co. 12-bis) | NO |
| - È autorizzata alla gestione delle case da gioco, ai sensi della legislazione vigente (art. 26, co. 12-sexies) | NO |
| Qualora non sia stata selezionata alcuna delle opzioni indicate ai punti precedenti, indicare se la società: | |
| - È costituita in attuazione dell'art. 34 del regolamento CE n. 13/2013 - Gruppi d'Azione Locale (art. 4, co. 6) | NO |
| - Ha per oggetto sociale prevalente la gestione di spazi fieristici e l'organizzazione di eventi fieristici (art. 4, co. 7) | NO |
| - Ha per oggetto sociale prevalente la realizzazione e la gestione di impianti di trasporto a fune per la mobilità turistico-sportiva in aree montane (art. 4, co. 7) | NO |
| - Ha per oggetto sociale prevalente la produzione di energia da fonti rinnovabili (art. 4, co. 7) | NO |
| - Ha caratteristiche di spin off o di start up universitario, o analoghe a quelle degli enti di ricerca, ovvero gestisce aziende agricole con funzioni didattiche (art. 4, co. 8) | NO |
| - Produce un servizio di interesse generale a rete (di cui all'art. 3-bis del d.l. 138/2011) fuori dall'ambito territoriale di riferimento, con affidamento dei servizi, in corso e nuovi, tramite procedure ad evidenza pubblica (art. 4, co. 9-bis) | NO |
| - Produce beni e servizi strettamente necessari per il perseguimento delle finalità istituzionali dell'ente (art. 4, co. 1) | Sì |
| - Produce un servizio di interesse generale (art. 4, co. 2, lett. a) | NO |
| - Progetta e realizza un'opera pubblica sulla base di un accordo di programma fra amministrazioni pubbliche (art. 4, co. 2, lett. b) | NO |
| - Realizza e gestisce un'opera pubblica ovvero organizza e gestisce un servizio di interesse generale attraverso un contratto di partenariato pubblico/privato (art. 4, co. 2, lett. c) | NO |
| - Produce beni o servizi strumentali all'ente o agli enti pubblici partecipanti o alla svolgimento delle loro funzioni (art. 4, co. 2, lett. d) | Sì |
| - Svolge servizi di committenza (art. 4, co. 2, lett. e) | NO |
| - Valorizza il patrimonio immobiliare dell'amministrazione partecipante (art. 4, co. 3) | NO |

Indicare le motivazioni della riconducibilità o meno ai vincoli di scopo di cui al co. 1 o ad una delle attività di cui ai commi 2 e 3, anche con riferimento alle società che svolgono le attività di cui ai commi 6, 7, 8:

LA SOCIETA' GESTISCE IL PATRIMONIO IMMOBILIARE DI EDILIZIA RESIDENZIALE PUBBLICA DEL COMUNE; E' SOGGETTA AL CONTROLLO ANALOGO CONGIUNTO TRA LE AMMINISTRAZIONI COMUNALI SOCIE

(a): Inserire uno dei progressivi già indicati nelle schede di ricognizione (02.01; 02.02).

(b): Inserire la ragione sociale come indicata nelle schede di ricognizione (02.01; 02.02).

(c): Indicare il tipo di partecipazione distinguendo i casi in cui la società sia partecipata direttamente, indirettamente (tramite altra società/organismo), ovvero in parte direttamente e in parte indirettamente.

(d): Inserire l'attività come indicata nelle schede di ricognizione (02.01; 02.02).

03. REQUISITI TESTO UNICO DELLE SOCIETÀ A PARTECIPAZIONE PUBBLICA

03.01. Finalità perseguite e attività ammesse (articoli 4 e 26)

Compilare una scheda per ciascuna società

Progressivo società partecipata: Dir_8 (a)

Denominazione società partecipata: PUBLIACQUA SPA (b)

Tipo partecipazione: Diretta (c)

Attività svolta: GESTIONE DEL SERVIZIO IDRICO INTEGRATO (d)

indicare se la società:

- | | |
|---|----|
| - Rientra nell'Allegato "A" del d.lgs. n. 175/2016 (art. 26, co. 2) | NO |
| - Ha come oggetto esclusivo la gestione di fondi europei per conto dello Stato o delle Regioni, ovvero la realizzazione di progetti di ricerca finanziati dalle istituzioni dell'Unione Europea (art. 26, co. 2) | NO |
| - È stata esclusa, con deliberazione adottata ai sensi dell'art. 4 co. 9, secondo periodo, dall'applicazione totale o parziale delle disposizioni del medesimo articolo (solo per le società partecipate dalle Regioni/Prov. Aut.) | NO |
| - È destinataria dei provvedimenti di cui al d.lgs. n. 159/2011 (art. 26, co. 12-bis) | NO |
| - È autorizzata alla gestione delle case da gioco, ai sensi della legislazione vigente (art. 26, co. 12-sexies) | NO |
| Qualora non sia stata selezionata alcuna delle opzioni indicate ai punti precedenti, indicare se la società: | |
| - È costituita in attuazione dell'art. 34 del regolamento CE n. 13/2013 - Gruppi d'Azione Locale (art. 4, co. 6) | NO |
| - Ha per oggetto sociale prevalente la gestione di spazi fieristici e l'organizzazione di eventi fieristici (art. 4, co. 7) | NO |
| - Ha per oggetto sociale prevalente la realizzazione e la gestione di impianti di trasporto a fune per la mobilità turistico-sportiva in aree montane (art. 4, co. 7) | NO |
| - Ha per oggetto sociale prevalente la produzione di energia da fonti rinnovabili (art. 4, co. 7) | NO |
| - Ha caratteristiche di spin off o di start up universitario, o analoghe a quelle degli enti di ricerca, ovvero gestisce aziende agricole con funzioni didattiche (art. 4, co. 8) | NO |
| - Produce un servizio di interesse generale a rete (di cui all'art. 3-bis del d.l. 138/2011) fuori dall'ambito territoriale di riferimento, con affidamento dei servizi, in corso e nuovi, tramite procedure ad evidenza pubblica (art. 4, co. 9-bis) | NO |
| - Produce beni e servizi strettamente necessari per il perseguimento delle finalità istituzionali dell'ente (art. 4, co. 1) | Sì |
| - Produce un servizio di interesse generale (art. 4, co. 2, lett. a) | Sì |
| - Progetta e realizza un'opera pubblica sulla base di un accordo di programma fra amministrazioni pubbliche (art. 4, co. 2, lett. b) | NO |
| - Realizza e gestisce un'opera pubblica ovvero organizza e gestisce un servizio di interesse generale attraverso un contratto di partenariato pubblico/privato (art. 4, co. 2, lett. c) | NO |
| - Produce beni o servizi strumentali all'ente o agli enti pubblici partecipanti o alla svolgimento delle loro funzioni (art. 4, co. 2, lett. d) | NO |
| - Svolge servizi di committenza (art. 4, co. 2, lett. e) | NO |
| - Valorizza il patrimonio immobiliare dell'amministrazione partecipante (art. 4, co. 3) | NO |

Indicare le motivazioni della riconducibilità o meno ai vincoli di scopo di cui al co. 1 o ad una delle attività di cui ai commi 2 e 3, anche con riferimento alle società che svolgono le attività di cui ai commi 6, 7, 8:

LA SOCIETA' GESTISCE IL SERVIZIO IDRICO INTEGRATO DAL 2002; E' AFFIDATARIA DEL SERVIZIO IDRICO INDIVIDUATA DALL'AUTORITA' DI AMBITO TERRITORIALMENTE COMPETENTE

(a): Inserire uno dei progressivi già indicati nelle schede di ricognizione (02.01; 02.02).

(b): Inserire la ragione sociale come indicata nelle schede di ricognizione (02.01; 02.02).

(c): Indicare il tipo di partecipazione distinguendo i casi in cui la società sia partecipata direttamente, indirettamente (tramite altra società/organismo), ovvero in parte direttamente e in parte indirettamente.

(d): Inserire l'attività come indicata nelle schede di ricognizione (02.01; 02.02).

03. REQUISITI TESTO UNICO DELLE SOCIETÀ A PARTECIPAZIONE PUBBLICA

03.01. Finalità perseguite e attività ammesse (articoli 4 e 26)

Compilare una scheda per ciascuna società

Progressivo società partecipata: Dir_9 (a)

Denominazione società partecipata: P.M.I. SCRL IN LIQUIDAZIONE (b)

Tipo partecipazione: Diretta (c)

Attività svolta: CONSORZIO DI PROMOZIONE DEL MOBILE IMBOTTITO (d)

indicare se la società:

- | | |
|---|----|
| - Rientra nell'Allegato "A" del d.lgs. n. 175/2016 (art. 26, co. 2) | NO |
| - Ha come oggetto esclusivo la gestione di fondi europei per conto dello Stato o delle Regioni, ovvero la realizzazione di progetti di ricerca finanziati dalle istituzioni dell'Unione Europea (art. 26, co. 2) | NO |
| - È stata esclusa, con deliberazione adottata ai sensi dell'art. 4 co. 9, secondo periodo, dall'applicazione totale o parziale delle disposizioni del medesimo articolo (solo per le società partecipate dalle Regioni/Prov. Aut.) | NO |
| - È destinataria dei provvedimenti di cui al d.lgs. n. 159/2011 (art. 26, co. 12-bis) | NO |
| - È autorizzata alla gestione delle case da gioco, ai sensi della legislazione vigente (art. 26, co. 12-sexies) | NO |
| Qualora non sia stata selezionata alcuna delle opzioni indicate ai punti precedenti, indicare se la società: | |
| - È costituita in attuazione dell'art. 34 del regolamento CE n. 13/2013 - Gruppi d'Azione Locale (art. 4, co. 6) | NO |
| - Ha per oggetto sociale prevalente la gestione di spazi fieristici e l'organizzazione di eventi fieristici (art. 4, co. 7) | NO |
| - Ha per oggetto sociale prevalente la realizzazione e la gestione di impianti di trasporto a fune per la mobilità turistico-sportiva in aree montane (art. 4, co. 7) | NO |
| - Ha per oggetto sociale prevalente la produzione di energia da fonti rinnovabili (art. 4, co. 7) | NO |
| - Ha caratteristiche di spin off o di start up universitario, o analoghe a quelle degli enti di ricerca, ovvero gestisce aziende agricole con funzioni didattiche (art. 4, co. 8) | NO |
| - Produce un servizio di interesse generale a rete (di cui all'art. 3-bis del d.l. 138/2011) fuori dall'ambito territoriale di riferimento, con affidamento dei servizi, in corso e nuovi, tramite procedure ad evidenza pubblica (art. 4, co. 9-bis) | NO |
| - Produce beni e servizi strettamente necessari per il perseguimento delle finalità istituzionali dell'ente (art. 4, co. 1) | NO |
| - Produce un servizio di interesse generale (art. 4, co. 2, lett. a) | NO |
| - Progetta e realizza un'opera pubblica sulla base di un accordo di programma fra amministrazioni pubbliche (art. 4, co. 2, lett. b) | NO |
| - Realizza e gestisce un'opera pubblica ovvero organizza e gestisce un servizio di interesse generale attraverso un contratto di partenariato pubblico/privato (art. 4, co. 2, lett. c) | NO |
| - Produce beni o servizi strumentali all'ente o agli enti pubblici partecipanti o alla svolgimento delle loro funzioni (art. 4, co. 2, lett. d) | NO |
| - Svolge servizi di committenza (art. 4, co. 2, lett. e) | NO |
| - Valorizza il patrimonio immobiliare dell'amministrazione partecipante (art. 4, co. 3) | NO |

Indicare le motivazioni della riconducibilità o meno ai vincoli di scopo di cui al co. 1 o ad una delle attività di cui ai commi 2 e 3, anche con riferimento alle società che svolgono le attività di cui ai commi 6, 7, 8:

IL COMUNE HA GIA' DELIBERATO PER LA DISMISSIONE DELLA QUOTA

(a): Inserire uno dei progressivi già indicati nelle schede di ricognizione (02.01; 02.02).

(b): Inserire la ragione sociale come indicata nelle schede di ricognizione (02.01; 02.02).

(c): Indicare il tipo di partecipazione distinguendo i casi in cui la società sia partecipata direttamente, indirettamente (tramite altra società/organismo), ovvero in parte direttamente e in parte indirettamente.

(d): Inserire l'attività come indicata nelle schede di ricognizione (02.01; 02.02).

03. REQUISITI TESTO UNICO DELLE SOCIETÀ A PARTECIPAZIONE PUBBLICA

03.01. Finalità perseguite e attività ammesse (articoli 4 e 26)

Compilare una scheda per ciascuna società

Progressivo società partecipata: (a)

Denominazione società partecipata: (b)

Tipo partecipazione: (c)

Attività svolta: (d)

indicare se la società:

- | | |
|---|---------------------------------|
| - Rientra nell'Allegato "A" del d.lgs. n. 175/2016 (art. 26, co. 2) | <input type="text" value="NO"/> |
| - Ha come oggetto esclusivo la gestione di fondi europei per conto dello Stato o delle Regioni, ovvero la realizzazione di progetti di ricerca finanziati dalle istituzioni dell'Unione Europea (art. 26, co. 2) | <input type="text" value="NO"/> |
| - È stata esclusa, con deliberazione adottata ai sensi dell'art. 4 co. 9, secondo periodo, dall'applicazione totale o parziale delle disposizioni del medesimo articolo (solo per le società partecipate dalle Regioni/Prov. Aut.) | <input type="text" value="NO"/> |
| - È destinataria dei provvedimenti di cui al d.lgs. n. 159/2011 (art. 26, co. 12-bis) | <input type="text" value="NO"/> |
| - È autorizzata alla gestione delle case da gioco, ai sensi della legislazione vigente (art. 26, co. 12-sexies) | <input type="text" value="NO"/> |
| Qualora non sia stata selezionata alcuna delle opzioni indicate ai punti precedenti, indicare se la società: | |
| - È costituita in attuazione dell'art. 34 del regolamento CE n. 13/2013 - Gruppi d'Azione Locale (art. 4, co. 6) | <input type="text" value="NO"/> |
| - Ha per oggetto sociale prevalente la gestione di spazi fieristici e l'organizzazione di eventi fieristici (art. 4, co. 7) | <input type="text" value="NO"/> |
| - Ha per oggetto sociale prevalente la realizzazione e la gestione di impianti di trasporto a fune per la mobilità turistico-sportiva in aree montane (art. 4, co. 7) | <input type="text" value="NO"/> |
| - Ha per oggetto sociale prevalente la produzione di energia da fonti rinnovabili (art. 4, co. 7) | <input type="text" value="NO"/> |
| - Ha caratteristiche di spin off o di start up universitario, o analoghe a quelle degli enti di ricerca, ovvero gestisce aziende agricole con funzioni didattiche (art. 4, co. 8) | <input type="text" value="NO"/> |
| - Produce un servizio di interesse generale a rete (di cui all'art. 3-bis del d.l. 138/2011) fuori dall'ambito territoriale di riferimento, con affidamento dei servizi, in corso e nuovi, tramite procedure ad evidenza pubblica (art. 4, co. 9-bis) | <input type="text" value="NO"/> |
| - Produce beni e servizi strettamente necessari per il perseguimento delle finalità istituzionali dell'ente (art. 4, co. 1) | <input type="text" value="NO"/> |
| - Produce un servizio di interesse generale (art. 4, co. 2, lett. a) | <input type="text" value="NO"/> |
| - Progetta e realizza un'opera pubblica sulla base di un accordo di programma fra amministrazioni pubbliche (art. 4, co. 2, lett. b) | <input type="text" value="NO"/> |
| - Realizza e gestisce un'opera pubblica ovvero organizza e gestisce un servizio di interesse generale attraverso un contratto di partenariato pubblico/privato (art. 4, co. 2, lett. c) | <input type="text" value="NO"/> |
| - Produce beni o servizi strumentali all'ente o agli enti pubblici partecipanti o alla svolgimento delle loro funzioni (art. 4, co. 2, lett. d) | <input type="text" value="NO"/> |
| - Svolge servizi di committenza (art. 4, co. 2, lett. e) | <input type="text" value="NO"/> |
| - Valorizza il patrimonio immobiliare dell'amministrazione partecipante (art. 4, co. 3) | <input type="text" value="NO"/> |

Indicare le motivazioni della riconducibilità o meno ai vincoli di scopo di cui al co. 1 o ad una delle attività di cui ai commi 2 e 3, anche con riferimento alle società che svolgono le attività di cui ai commi 6, 7, 8:

E' IN CORSO UNA PROCEDURA CONCURSALE (FALLIMENTO)

(a): Inserire uno dei progressivi già indicati nelle schede di ricognizione (02.01; 02.02).

(b): Inserire la ragione sociale come indicata nelle schede di ricognizione (02.01; 02.02).

(c): Indicare il tipo di partecipazione distinguendo i casi in cui la società sia partecipata direttamente, indirettamente (tramite altra società/organismo), ovvero in parte direttamente e in parte indirettamente.

(d): Inserire l'attività come indicata nelle schede di ricognizione (02.01; 02.02).

03. REQUISITI TESTO UNICO DELLE SOCIETÀ A PARTECIPAZIONE PUBBLICA

03.02. Condizioni art. 20, co. 2

Compilare una scheda per ciascuna società

Progressivo società partecipata:	Dir_1	(a)
Denominazione società partecipata:	CIS SPA	(b)
Tipo partecipazione:	Diretta	(c)
Attività svolta:	GESTIONE CICLO DEI RIFIUTI	(d)

Indicare i seguenti dati con riferimento all'esercizio 2015:

Numero medio dipendenti (e)	3,00
Numero amministratori	3
di cui nominati dall'Ente	1
Numero componenti organo di controllo	3
di cui nominati dall'Ente	1

Importi in euro

RISULTATO D'ESERCIZIO (g)	
2015	30.653,00
2014	5.655,15
2013	22.565,07
2012	16.930,00
2011	1.156.767,00

Importi in euro

Costo del personale (f)	409.435,00
Compensi amministratori	19.688,00
Compensi componenti organo di controllo	10.237,00

Importi in euro

FATTURATO	
2015	7.971.770,00
2014	7.935.007,00
2013	8.458.737,61
FATTURATO MEDIO	8.121.838,20

Sussistenza delle condizioni di cui all'art. 20, co. 2:

- La partecipazione societaria non rientra in alcuna delle categorie di cui all'art. 4 (art. 20, co. 2, lett. a)
- Società priva di dipendenti o con numero di amministratori superiore a quello dei dipendenti (art. 20, co. 2, lett. b)
- Svolgimento di attività analoghe o similari a quelle svolte da altre società partecipate o da enti pubblici strumentali (art. 20, co. 2, lett. c)

Indicare quali società/enti strumentali:

- Fatturato medio non superiore a 500.000 euro nel triennio precedente (art. 20, co. 2, lett. d e art. 26, co. 12-quinquies)
- Perdite in 4 dei 5 esercizi precedenti (per società che non gestiscono un servizio di interesse generale) (art. 20, co. 2, lett. e)
- Necessità di contenimento dei costi di funzionamento (art. 20, co. 2, lett. f)
- Necessità di aggregazione con altre società aventi ad oggetto le attività consentite all'art. 4 (art. 20, co. 2, lett. g)

Indicare le motivazioni della sussistenza o meno delle condizioni di cui ai punti precedenti:

Azioni da intraprendere:

MONITORAGGIO DEI COSTI SOSTENUTI DALLA SOCIETÀ E DEL RISPETTO DELLE NORME VIGENTI IN MATERIA DI CONTENIMENTO DEI COSTI, LADDOVE APPLICABILI

(a): Inserire uno dei progressivi già indicati nelle schede di ricognizione (02.01; 02.02).

(b): Inserire la ragione sociale come indicata nelle schede di ricognizione (02.01; 02.02).

(c): Indicare il tipo di partecipazione distinguendo i casi in cui la società sia partecipata direttamente, indirettamente (tramite altra società/organismo), ovvero in parte direttamente e in parte indirettamente.

(d): Inserire l'attività svolta come indicata nelle schede di ricognizione (02.01; 02.02).

(e): Inserire il numero medio di dipendenti come da nota integrativa al bilancio.

(f): Inserire la voce B9 del Conto economico.

(g): Inserire il risultato d'esercizio al netto delle imposte.

03. REQUISITI TESTO UNICO DELLE SOCIETÀ A PARTECIPAZIONE PUBBLICA

03.02. Condizioni art. 20, co. 2

Compilare una scheda per ciascuna società

Progressivo società partecipata: (a)

Denominazione società partecipata: (b)

Tipo partecipazione: (c)

Attività svolta: (d)

Indicare i seguenti dati con riferimento all'esercizio 2015:

Numero medio dipendenti (e)	0,00
Numero amministratori	1
di cui nominati dall'Ente	0
Numero componenti organo di controllo	0
di cui nominati dall'Ente	0

Importi in euro

RISULTATO D'ESERCIZIO (g)	
2015	12.458,00
2014	-68.557,82
2013	20.527,38
2012	
2011	

Importi in euro

Costo del personale (f)	0,00
Compensi amministratori	0,00
Compensi componenti organo di controllo	0,00

Importi in euro

FATTURATO	
2015	5.225,00
2014	486.800,95
2013	496.283,10
FATTURATO MEDIO	329.436,35

Sussistenza delle condizioni di cui all'art. 20, co. 2:

- La partecipazione societaria non rientra in alcuna delle categorie di cui all'art. 4 (art. 20, co. 2, lett. a)
- Società priva di dipendenti o con numero di amministratori superiore a quello dei dipendenti (art. 20, co. 2, lett. b)
- Svolgimento di attività analoghe o similari a quelle svolte da altre società partecipate o da enti pubblici strumentali (art. 20, co. 2, lett. c)

Indicare quali società/enti strumentali:

- Fatturato medio non superiore a 500.000 euro nel triennio precedente (art. 20, co. 2, lett. d e art. 26, co. 12-quinquies)
- Perdite in 4 dei 5 esercizi precedenti (per società che non gestiscono un servizio di interesse generale) (art. 20, co. 2, lett. e)
- Necessità di contenimento dei costi di funzionamento (art. 20, co. 2, lett. f)
- Necessità di aggregazione con altre società aventi ad oggetto le attività consentite all'art. 4 (art. 20, co. 2, lett. g)

Indicare le motivazioni della sussistenza o meno delle condizioni di cui ai punti precedenti:

Azioni da intraprendere:

NESSUNA AZIONE E' STATA PROGRAMMATA IN VIRTU' DELL'IMMININENTE CESSAZIONE DELLA SOCIETA'

(a): Inserire uno dei progressivi già indicati nelle schede di ricognizione (02.01; 02.02).

(b): Inserire la ragione sociale come indicata nelle schede di ricognizione (02.01; 02.02).

(c): Indicare il tipo di partecipazione distinguendo i casi in cui la società sia partecipata direttamente, indirettamente (tramite altra società/organismo), ovvero in parte direttamente e in parte indirettamente.

(d): Inserire l'attività svolta come indicata nelle schede di ricognizione (02.01; 02.02).

(e): Inserire il numero medio di dipendenti come da nota integrativa al bilancio.

(f): Inserire la voce B9 del Conto economico.

(g): Inserire il risultato d'esercizio al netto delle imposte.

03. REQUISITI TESTO UNICO DELLE SOCIETÀ A PARTECIPAZIONE PUBBLICA

03.02. Condizioni art. 20, co. 2

Compilare una scheda per ciascuna società

Progressivo società partecipata: (a)

Denominazione società partecipata: (b)

Tipo partecipazione: (c)

Attività svolta: (d)

Indicare i seguenti dati con riferimento all'esercizio 2015:

Numero medio dipendenti (e)	1,00
Numero amministratori	1
di cui nominati dall'Ente	0
Numero componenti organo di controllo	3
di cui nominati dall'Ente	0

Importi in euro

RISULTATO D'ESERCIZIO (g)	
2015	276.203,00
2014	3.004.541,00
2013	3.023.574,00
2012	3.555.651,00
2011	3.269.245,00

Importi in euro

Costo del personale (f)	41.413,00
Compensi amministratori	39.089,00
Compensi componenti organo di controllo	51.818,00

Importi in euro

FATTURATO	
2015	5.687.929,00
2014	7.807.686,00
2013	5.239.596,00
FATTURATO MEDIO	6.245.070,33

Sussistenza delle condizioni di cui all'art. 20, co. 2:

- La partecipazione societaria non rientra in alcuna delle categorie di cui all'art. 4 (art. 20, co. 2, lett. a)
- Società priva di dipendenti o con numero di amministratori superiore a quello dei dipendenti (art. 20, co. 2, lett. b)
- Svolgimento di attività analoghe o similari a quelle svolte da altre società partecipate o da enti pubblici strumentali (art. 20, co. 2, lett. c)

Indicare quali società/enti strumentali:

- Fatturato medio non superiore a 500.000 euro nel triennio precedente (art. 20, co. 2, lett. d e art. 26, co. 12-quinquies)
- Perdite in 4 dei 5 esercizi precedenti (per società che non gestiscono un servizio di interesse generale) (art. 20, co. 2, lett. e)
- Necessità di contenimento dei costi di funzionamento (art. 20, co. 2, lett. f)
- Necessità di aggregazione con altre società aventi ad oggetto le attività consentite all'art. 4 (art. 20, co. 2, lett. g)

Indicare le motivazioni della sussistenza o meno delle condizioni di cui ai punti precedenti:

Azioni da intraprendere:

L'ENTE, COMPATIBILMENTE CON LA PROPRIA QUOTA DI PARTECIPAZIONE, SOLLECITERA' LA SOCIETA' AL RISPETTO DELLE NORME VIGENTI IN MATERIA DI CONTENIMENTO DEI COSTI, LADDOVE APPLICABILI

(a): Inserire uno dei progressivi già indicati nelle schede di ricognizione (02.01; 02.02).

(b): Inserire la ragione sociale come indicata nelle schede di ricognizione (02.01; 02.02).

(c): Indicare il tipo di partecipazione distinguendo i casi in cui la società sia partecipata direttamente, indirettamente (tramite altra società/organismo), ovvero in parte direttamente e in parte indirettamente.

(d): Inserire l'attività svolta come indicata nelle schede di ricognizione (02.01; 02.02).

(e): Inserire il numero medio di dipendenti come da nota integrativa al bilancio.

(f): Inserire la voce B9 del Conto economico.

(g): Inserire il risultato d'esercizio al netto delle imposte.

03. REQUISITI TESTO UNICO DELLE SOCIETÀ A PARTECIPAZIONE PUBBLICA

03.02. Condizioni art. 20, co. 2

Compilare una scheda per ciascuna società

Progressivo società partecipata:	Dir_4	(a)
Denominazione società partecipata:	PUBLISERVIZI SPA	(b)
Tipo partecipazione:	Diretta	(c)
Attività svolta:	SERVIZI AMMINISTRATIVI, TECNICI E COMMERCIALI PER CONTO DEI COMUNI SOCIE DELLE SOCIETA' PARTECIPATE	(d)

Indicare i seguenti dati con riferimento all'esercizio 2015:

Numero medio dipendenti (e)	6,00
Numero amministratori	5
di cui nominati dall'Ente	0
Numero componenti organo di controllo	3
di cui nominati dall'Ente	0

Importi in euro

RISULTATO D'ESERCIZIO (g)	
2015	5.188.192,00
2014	1.555.443,00
2013	508.095,00
2012	1.316.660,00
2011	3.745.080,00

Importi in euro

Costo del personale (f)	484.063,00
Compensi amministratori	66.000,00
Compensi componenti organo di controllo	25.000,00

Importi in euro

FATTURATO	
2015	454.127,00
2014	725.191,00
2013	616.980,00
FATTURATO MEDIO	598.766,00

Sussistenza delle condizioni di cui all'art. 20, co. 2:

- La partecipazione societaria non rientra in alcuna delle categorie di cui all'art. 4 (art. 20, co. 2, lett. a)
- Società priva di dipendenti o con numero di amministratori superiore a quello dei dipendenti (art. 20, co. 2, lett. b)
- Svolgimento di attività analoghe o similari a quelle svolte da altre società partecipate o da enti pubblici strumentali (art. 20, co. 2, lett. c)

Indicare quali società/enti strumentali:

- Fatturato medio non superiore a 500.000 euro nel triennio precedente (art. 20, co. 2, lett. d e art. 26, co. 12-quinquies)
- Perdite in 4 dei 5 esercizi precedenti (per società che non gestiscono un servizio di interesse generale) (art. 20, co. 2, lett. e)
- Necessità di contenimento dei costi di funzionamento (art. 20, co. 2, lett. f)
- Necessità di aggregazione con altre società aventi ad oggetto le attività consentite all'art. 4 (art. 20, co. 2, lett. g)

Indicare le motivazioni della sussistenza o meno delle condizioni di cui ai punti precedenti:

LA SOCIETA' E' UNA HOLDING DI PARTECIPAZIONE IN ALTRE SOCIETA' PUBBLICHE DI CUI LE PRINCIPALI PRODUCONO SERVIZI DI INTERESSE ECONOMICO GENERALE (SERVIZI A RETE)

Azioni da intraprendere:

L'ENTE, COMPATIBILMENTE CON LA PROPRIA QUOTA DI PARTECIPAZIONE, SOLLECITERA' LA SOCIETA' AL RISPETTO DELLE NORME VIGENTI IN MATERIA DI CONTENIMENTO DEI COSTI, LADDOVE APPLICABILI

(a): Inserire uno dei progressivi già indicati nelle schede di ricognizione (02.01; 02.02).

(b): Inserire la ragione sociale come indicata nelle schede di ricognizione (02.01; 02.02).

(c): Indicare il tipo di partecipazione distinguendo i casi in cui la società sia partecipata direttamente, indirettamente (tramite altra società/organismo), ovvero in parte direttamente e in parte indirettamente.

(d): Inserire l'attività svolta come indicata nelle schede di ricognizione (02.01; 02.02).

(e): Inserire il numero medio di dipendenti come da nota integrativa al bilancio.

(f): Inserire la voce B9 del Conto economico.

(g): Inserire il risultato d'esercizio al netto delle imposte.

03. REQUISITI TESTO UNICO DELLE SOCIETÀ A PARTECIPAZIONE PUBBLICA

03.02. Condizioni art. 20, co. 2

Compilare una scheda per ciascuna società

Progressivo società partecipata:	Dir_5	(a)
Denominazione società partecipata:	SOCIETA' CONSORTILE ENERGIA TOSCANA SCRL	(b)
Tipo partecipazione:	Diretta	(c)
Attività svolta:	Soggetto aggregatore per lo svolgimento delle procedure di gara relative alle forniture di energia elettrica, gas naturale e combustibili per riscaldamento e per gli interventi di efficientamento energetico	(d)

Indicare i seguenti dati con riferimento all'esercizio 2015:

Numero medio dipendenti (e)	5,00
Numero amministratori	3
di cui nominati dall'Ente	0
Numero componenti organo di controllo	0
di cui nominati dall'Ente	0

Importi in euro

Costo del personale (f)	260.904,00
Compensi amministratori	0,00
Compensi componenti organo di controllo	0,00

Importi in euro

RISULTATO D'ESERCIZIO (g)	
2015	13.776,00
2014	41.621,00
2013	9.922,00
2012	2.180,00
2011	2.802,00

Importi in euro

FATTURATO	
2015	563.321,00
2014	509.777,00
2013	453.752,00
FATTURATO MEDIO	508.950,00

Importi in euro

Sussistenza delle condizioni di cui all'art. 20, co. 2:

- La partecipazione societaria non rientra in alcuna delle categorie di cui all'art. 4 (art. 20, co. 2, lett. a) NO
- Società priva di dipendenti o con numero di amministratori superiore a quello dei dipendenti (art. 20, co. 2, lett. b) NO
- Svolgimento di attività analoghe o similari a quelle svolte da altre società partecipate o da enti pubblici strumentali (art. 20, co. 2, lett. c) NO

Indicare quali società/enti strumentali:

- Fatturato medio non superiore a 500.000 euro nel triennio precedente (art. 20, co. 2, lett. d e art. 26, co. 12-quinquies) NO
- Perdite in 4 dei 5 esercizi precedenti (per società che non gestiscono un servizio di interesse generale) (art. 20, co. 2, lett. e) NO
- Necessità di contenimento dei costi di funzionamento (art. 20, co. 2, lett. f) NO
- Necessità di aggregazione con altre società aventi ad oggetto le attività consentite all'art. 4 (art. 20, co. 2, lett. g) NO

Indicare le motivazioni della sussistenza o meno delle condizioni di cui ai punti precedenti:

LA SOCIETA' SVOLGE L'ATTIVITA' DI CENTRALE DI COMMITENZA REGIONALE PER L'ACQUISTO DI ENERGIA ELETTRICA PER I SOCI

Azioni da intraprendere:

L'ENTE, COMPATIBILMENTE CON LA PROPRIA QUOTA DI PARTECIPAZIONE, SOLLECITERA' LA SOCIETA' AL RISPETTO DELLE NORME VIGENTI IN MATERIA DI CONTENIMENTO DEI COSTI, LADDOVE APPLICABILI

(a): Inserire uno dei progressivi già indicati nelle schede di ricognizione (02.01; 02.02).**(b):** Inserire la ragione sociale come indicata nelle schede di ricognizione (02.01; 02.02).**(c):** Indicare il tipo di partecipazione distinguendo i casi in cui la società sia partecipata direttamente, indirettamente (tramite altra società/organismo), ovvero in parte direttamente e in parte indirettamente.**(d):** Inserire l'attività svolta come indicata nelle schede di ricognizione (02.01; 02.02).**(e):** Inserire il numero medio di dipendenti come da nota integrativa al bilancio.**(f):** Inserire la voce B9 del Conto economico.**(g):** Inserire il risultato d'esercizio al netto delle imposte.

03. REQUISITI TESTO UNICO DELLE SOCIETÀ A PARTECIPAZIONE PUBBLICA

03.02. Condizioni art. 20, co. 2

Compilare una scheda per ciascuna società

Progressivo società partecipata:	Dir_6	(a)
Denominazione società partecipata:	FAR.COM. SPA	(b)
Tipo partecipazione:	Diretta	(c)
Attività svolta:	GESTIONE FARMACIE COMUNALI	(d)

Indicare i seguenti dati con riferimento all'esercizio 2015:

Numero medio dipendenti (e)	48,00
Numero amministratori	1
di cui nominati dall'Ente	0
Numero componenti organo di controllo	3
di cui nominati dall'Ente	0

Importi in euro

RISULTATO D'ESERCIZIO (g)	
2015	-57.727,00
2014	581.259,00
2013	500.431,00
2012	501.463,00
2011	422.210,00

Importi in euro	
Costo del personale (f)	2.004.849,00
Compensi amministratori	39.090,00
Compensi componenti organo di controllo	23.279,00

Importi in euro

FATTURATO	
2015	15.957.291,00
2014	13.404.976,00
2013	12.076.984,00
FATTURATO MEDIO	13.813.083,67

Sussistenza delle condizioni di cui all'art. 20, co. 2:

- La partecipazione societaria non rientra in alcuna delle categorie di cui all'art. 4 (art. 20, co. 2, lett. a)
- Società priva di dipendenti o con numero di amministratori superiore a quello dei dipendenti (art. 20, co. 2, lett. b)
- Svolgimento di attività analoghe o similari a quelle svolte da altre società partecipate o da enti pubblici strumentali (art. 20, co. 2, lett. c)

Indicare quali società/enti strumentali:

--

- Fatturato medio non superiore a 500.000 euro nel triennio precedente (art. 20, co. 2, lett. d e art. 26, co. 12-quinquies)
- Perdite in 4 dei 5 esercizi precedenti (per società che non gestiscono un servizio di interesse generale) (art. 20, co. 2, lett. e)
- Necessità di contenimento dei costi di funzionamento (art. 20, co. 2, lett. f)
- Necessità di aggregazione con altre società aventi ad oggetto le attività consentite all'art. 4 (art. 20, co. 2, lett. g)

Indicare le motivazioni della sussistenza o meno delle condizioni di cui ai punti precedenti:

LA SOCIETA' SVOLGE L'ATTIVITA' DI GESTIONE DELLE FARMACIE COMUNALI DEGLI ENTI SOCI
--

Azioni da intraprendere:

L'ENTE, COMPATIBILMENTE CON LA PROPRIA QUOTA DI PARTECIPAZIONE, SOLLECITERA' LA SOCIETA' AL RISPETTO DELLE NORME VIGENTI IN MATERIA DI CONTENIMENTO DEI COSTI, LADDOVE APPLICABILI
--

(a): Inserire uno dei progressivi già indicati nelle schede di ricognizione (02.01; 02.02).

(b): Inserire la ragione sociale come indicata nelle schede di ricognizione (02.01; 02.02).

(c): Indicare il tipo di partecipazione distinguendo i casi in cui la società sia partecipata direttamente, indirettamente (tramite altra società/organismo), ovvero in parte direttamente e in parte indirettamente.

(d): Inserire l'attività svolta come indicata nelle schede di ricognizione (02.01; 02.02).

(e): Inserire il numero medio di dipendenti come da nota integrativa al bilancio.

(f): Inserire la voce B9 del Conto economico.

(g): Inserire il risultato d'esercizio al netto delle imposte.

03. REQUISITI TESTO UNICO DELLE SOCIETÀ A PARTECIPAZIONE PUBBLICA

03.02. Condizioni art. 20, co. 2

Compilare una scheda per ciascuna società

Progressivo società partecipata: (a)

Denominazione società partecipata: (b)

Tipo partecipazione: (c)

Attività svolta: (d)

Indicare i seguenti dati con riferimento all'esercizio 2015:

Numero medio dipendenti (e)	24,00
Numero amministratori	3
di cui nominati dall'Ente	0
Numero componenti organo di controllo	3
di cui nominati dall'Ente	0

Importi in euro

Costo del personale (f)	1.145.403,00
Compensi amministratori	47.208,00
Compensi componenti organo di controllo	12.600,00

RISULTATO D'ESERCIZIO (g)	
2015	-37.017,00
2014	42.451,00
2013	111.550,00
2012	196.816,00
2011	9.753,00

Importi in euro

FATTURATO	
2015	5.126.134,00
2014	5.469.289,00
2013	6.927.961,00
FATTURATO MEDIO	5.841.128,00

Sussistenza delle condizioni di cui all'art. 20, co. 2:

- La partecipazione societaria non rientra in alcuna delle categorie di cui all'art. 4 (art. 20, co. 2, lett. a)
- Società priva di dipendenti o con numero di amministratori superiore a quello dei dipendenti (art. 20, co. 2, lett. b)
- Svolgimento di attività analoghe o similari a quelle svolte da altre società partecipate o da enti pubblici strumentali (art. 20, co. 2, lett. c)

Indicare quali società/enti strumentali:

- Fatturato medio non superiore a 500.000 euro nel triennio precedente (art. 20, co. 2, lett. d e art. 26, co. 12-quinquies)
- Perdite in 4 dei 5 esercizi precedenti (per società che non gestiscono un servizio di interesse generale) (art. 20, co. 2, lett. e)
- Necessità di contenimento dei costi di funzionamento (art. 20, co. 2, lett. f)
- Necessità di aggregazione con altre società aventi ad oggetto le attività consentite all'art. 4 (art. 20, co. 2, lett. g)

Indicare le motivazioni della sussistenza o meno delle condizioni di cui ai punti precedenti:

LA SOCIETA' GESTISCE IN HOUSE PROVIDING GLI ALLOGGI POPOLARI DI PROPRIETA' COMUNALE

Azioni da intraprendere:

L'ENTE, COMPATIBILMENTE CON LA PROPRIA QUOTA DI PARTECIPAZIONE, SOLLECITERA' LA SOCIETA' AL RISPETTO DELLE NORME VIGENTI IN MATERIA DI CONTENIMENTO DEI COSTI, LADDOVE APPLICABILI

(a): Inserire uno dei progressivi già indicati nelle schede di ricognizione (02.01; 02.02).

(b): Inserire la ragione sociale come indicata nelle schede di ricognizione (02.01; 02.02).

(c): Indicare il tipo di partecipazione distinguendo i casi in cui la società sia partecipata direttamente, indirettamente (tramite altra società/organismo), ovvero in parte direttamente e in parte indirettamente.

(d): Inserire l'attività svolta come indicata nelle schede di ricognizione (02.01; 02.02).

(e): Inserire il numero medio di dipendenti come da nota integrativa al bilancio.

(f): Inserire la voce B9 del Conto economico.

(g): Inserire il risultato d'esercizio al netto delle imposte.

03. REQUISITI TESTO UNICO DELLE SOCIETÀ A PARTECIPAZIONE PUBBLICA

03.02. Condizioni art. 20, co. 2

Compilare una scheda per ciascuna società

Progressivo società partecipata: Dir_8 (a)

Denominazione società partecipata: PUBLIACQUA SPA (b)

Tipo partecipazione: Diretta (c)

Attività svolta: GESTIONE DEL SERVIZIO IDRICO INTEGRATO (d)

Indicare i seguenti dati con riferimento all'esercizio 2015:

Numero medio dipendenti (e)	619,00
Numero amministratori	5
di cui nominati dall'Ente	0
Numero componenti organo di controllo	3
di cui nominati dall'Ente	0

Importi in euro

RISULTATO D'ESERCIZIO (g)	
2015	29.577.407,00
2014	20.700.774,00
2013	30.235.444,00
2012	23.261.079,00
2011	17.305.878,00

Importi in euro	
Costo del personale (f)	32.747.947,00
Compensi amministratori	227.349,00
Compensi componenti organo di controllo	69.680,00

Importi in euro	
FATTURATO	
2015	247.722.544,00
2014	225.040.641,00
2013	223.490.607,00
FATTURATO MEDIO	232.084.597,33

Sussistenza delle condizioni di cui all'art. 20, co. 2:

- La partecipazione societaria non rientra in alcuna delle categorie di cui all'art. 4 (art. 20, co. 2, lett. a) NO
- Società priva di dipendenti o con numero di amministratori superiore a quello dei dipendenti (art. 20, co. 2, lett. b) NO
- Svolgimento di attività analoghe o similari a quelle svolte da altre società partecipate o da enti pubblici strumentali (art. 20, co. 2, lett. c) NO

Indicare quali società/enti strumentali:

- Fatturato medio non superiore a 500.000 euro nel triennio precedente (art. 20, co. 2, lett. d e art. 26, co. 12-quinquies) NO
- Perdite in 4 dei 5 esercizi precedenti (per società che non gestiscono un servizio di interesse generale) (art. 20, co. 2, lett. e) NO
- Necessità di contenimento dei costi di funzionamento (art. 20, co. 2, lett. f) NO
- Necessità di aggregazione con altre società aventi ad oggetto le attività consentite all'art. 4 (art. 20, co. 2, lett. g) NO

Indicare le motivazioni della sussistenza o meno delle condizioni di cui ai punti precedenti:

LA SOCIETA' GESTISCE IL SERVIZIO IDRICO INTEGRATO DELL'ATO DI ZONA

Azioni da intraprendere:

LA QUOTA DI PARTECIPAZIONE E' IRRILEVANTE PER CUI NON SONO PROGRAMMABILI AZIONI DI "SOLLECITAZIONE" DI QUALSIASI GENERE NEI CONFRONTI DELLA SOCIETA'

(a): Inserire uno dei progressivi già indicati nelle schede di ricognizione (02.01; 02.02).

(b): Inserire la ragione sociale come indicata nelle schede di ricognizione (02.01; 02.02).

(c): Indicare il tipo di partecipazione distinguendo i casi in cui la società sia partecipata direttamente, indirettamente (tramite altra società/organismo), ovvero in parte direttamente e in parte indirettamente.

(d): Inserire l'attività svolta come indicata nelle schede di ricognizione (02.01; 02.02).

(e): Inserire il numero medio di dipendenti come da nota integrativa al bilancio.

(f): Inserire la voce B9 del Conto economico.

(g): Inserire il risultato d'esercizio al netto delle imposte.

03. REQUISITI TESTO UNICO DELLE SOCIETÀ A PARTECIPAZIONE PUBBLICA

03.02. Condizioni art. 20, co. 2

Compilare una scheda per ciascuna società

Progressivo società partecipata: (a)

Denominazione società partecipata: (b)

Tipo partecipazione: (c)

Attività svolta: (d)

Indicare i seguenti dati con riferimento all'esercizio 2015:

Numero medio dipendenti (e)	0,00
Numero amministratori	1
di cui nominati dall'Ente	0
Numero componenti organo di controllo	0
di cui nominati dall'Ente	0

Importi in euro

Costo del personale (f)	0,00
Compensi amministratori	0,00
Compensi componenti organo di controllo	0,00

RISULTATO D'ESERCIZIO (g)	
2015	
2014	
2013	
2012	-19.840,00
2011	-39.577,00

Importi in euro

FATTURATO	
2015	
2014	
2013	
FATTURATO MEDIO	#DIV/0!

Sussistenza delle condizioni di cui all'art. 20, co. 2:

- La partecipazione societaria non rientra in alcuna delle categorie di cui all'art. 4 (art. 20, co. 2, lett. a)
- Società priva di dipendenti o con numero di amministratori superiore a quello dei dipendenti (art. 20, co. 2, lett. b)
- Svolgimento di attività analoghe o similari a quelle svolte da altre società partecipate o da enti pubblici strumentali (art. 20, co. 2, lett. c)

Indicare quali società/enti strumentali:

- Fatturato medio non superiore a 500.000 euro nel triennio precedente (art. 20, co. 2, lett. d e art. 26, co. 12-quinquies)
- Perdite in 4 dei 5 esercizi precedenti (per società che non gestiscono un servizio di interesse generale) (art. 20, co. 2, lett. e)
- Necessità di contenimento dei costi di funzionamento (art. 20, co. 2, lett. f)
- Necessità di aggregazione con altre società aventi ad oggetto le attività consentite all'art. 4 (art. 20, co. 2, lett. g)

Indicare le motivazioni della sussistenza o meno delle condizioni di cui ai punti precedenti:

Azioni da intraprendere:

(a): Inserire uno dei progressivi già indicati nelle schede di ricognizione (02.01; 02.02).

(b): Inserire la ragione sociale come indicata nelle schede di ricognizione (02.01; 02.02).

(c): Indicare il tipo di partecipazione distinguendo i casi in cui la società sia partecipata direttamente, indirettamente (tramite altra società/organismo), ovvero in parte direttamente e in parte indirettamente.

(d): Inserire l'attività svolta come indicata nelle schede di ricognizione (02.01; 02.02).

(e): Inserire il numero medio di dipendenti come da nota integrativa al bilancio.

(f): Inserire la voce B9 del Conto economico.

(g): Inserire il risultato d'esercizio al netto delle imposte.

03. REQUISITI TESTO UNICO DELLE SOCIETÀ A PARTECIPAZIONE PUBBLICA

03.02. Condizioni art. 20, co. 2

Compilare una scheda per ciascuna società

Progressivo società partecipata: (a)

Denominazione società partecipata: (b)

Tipo partecipazione: (c)

Attività svolta: (d)

Indicare i seguenti dati con riferimento all'esercizio 2015:

Numero medio dipendenti (e)	0,00
Numero amministratori	0
di cui nominati dall'Ente	0
Numero componenti organo di controllo	0
di cui nominati dall'Ente	0

Importi in euro

Costo del personale (f)	0,00
Compensi amministratori	0,00
Compensi componenti organo di controllo	0,00

Importi in euro

RISULTATO D'ESERCIZIO (g)	
2015	
2014	
2013	
2012	
2011	-407.129,00

Importi in euro

FATTURATO	
2015	
2014	
2013	
FATTURATO MEDIO	#DIV/0!

Importi in euro

Sussistenza delle condizioni di cui all'art. 20, co. 2:

- La partecipazione societaria non rientra in alcuna delle categorie di cui all'art. 4 (art. 20, co. 2, lett. a)
- Società priva di dipendenti o con numero di amministratori superiore a quello dei dipendenti (art. 20, co. 2, lett. b)
- Svolgimento di attività analoghe o similari a quelle svolte da altre società partecipate o da enti pubblici strumentali (art. 20, co. 2, lett. c)

Indicare quali società/enti strumentali:

- Fatturato medio non superiore a 500.000 euro nel triennio precedente (art. 20, co. 2, lett. d e art. 26, co. 12-quinquies)
- Perdite in 4 dei 5 esercizi precedenti (per società che non gestiscono un servizio di interesse generale) (art. 20, co. 2, lett. e)
- Necessità di contenimento dei costi di funzionamento (art. 20, co. 2, lett. f)
- Necessità di aggregazione con altre società aventi ad oggetto le attività consentite all'art. 4 (art. 20, co. 2, lett. g)

Indicare le motivazioni della sussistenza o meno delle condizioni di cui ai punti precedenti:

Azioni da intraprendere:

(a): Inserire uno dei progressivi già indicati nelle schede di ricognizione (02.01; 02.02).

(b): Inserire la ragione sociale come indicata nelle schede di ricognizione (02.01; 02.02).

(c): Indicare il tipo di partecipazione distinguendo i casi in cui la società sia partecipata direttamente, indirettamente (tramite altra società/organismo), ovvero in parte direttamente e in parte indirettamente.

(d): Inserire l'attività svolta come indicata nelle schede di ricognizione (02.01; 02.02).

(e): Inserire il numero medio di dipendenti come da nota integrativa al bilancio.

(f): Inserire la voce B9 del Conto economico.

(g): Inserire il risultato d'esercizio al netto delle imposte.

04. MANTENIMENTO SENZA INTERVENTI DI RAZIONALIZZAZIONE

Compilare un record per ciascuna partecipazione che si intende mantenere senza interventi di razionalizzazione

Progressivo	Denominazione società	Tipo di partecipazione	Attività svolta	% Quota di partecipazione	Motivazioni della scelta
A	B	C	D	E	F
Dir_1	CIS SPA	Diretta	GESTIONE CICLO DEI RIFIUTI	48,00	La partecipazione è strategica per l'ente. La Società, di proprietà esclusiva dei Comuni di Agliana, Quarrata e Montale, ha ad oggetto il servizio di gestione del ciclo dei rifiuti. In particolare, è proprietaria dell'impianto di incenerimento dei rifiuti attualmente compreso nel piano interprovinciale di gestione dei rifiuti dell'Ambito territoriale di riferimento (Ato Toscana centro)
Dir_3	CONSIAG SPA	Diretta	SERVIZI IDRICI, GAS ED ALTRO	2,64	La partecipazione è considerata strategica per l'ente. La Società ha ad oggetto l'erogazione di servizi di interesse generale (direttamente e indirettamente). Tra i principali rammentiamo: il servizio idrico, la gestione dei rifiuti e la distribuzione del gas naturale
Dir_5	SOCIETA' CONSORTILE ENERGIA ELETTRICA SCRL	Diretta	CENTRALE DI COMMITTENZA PER L'ENERGIA ELETTRICA	0,45	La partecipazione è ritenuta strategica per l'ente. I vantaggi derivanti dalla partecipazione alle gare indette dalla Società di committenza, superano i costi (minimi) sostenuti annualmente per la partecipazione alla compagine societaria
Dir_6	FAR.COM. SPA	Diretta	GESTIONE FARMACIE COMUNALI	7,51	La Società gestisce le farmacie comunali dei comuni soci
Dir_7	SOCIETA' PISTOIESE EDILIZIA SOCIALE SCRL	Diretta	GESTIONE ERP	5,10	La Società gestisce gli immobili di proprietà del Comune di Quarrata destinati ad alloggi popolari e di emergenza
Dir_8	PUBLIACQUA SPA	Diretta	GESTIONE SERVIZIO IDRICO INTEGRATO	0,061	La Società svolge la propria attività nel settore idrico integrato (SII), dove opera in qualità di gestore nell'ex Ambito territoriale ottimale n° 3 Medio Valdarno in cui è compreso il Comune di Quarrata

Colonna A: Inserire uno dei progressivi indicati nelle schede di ricognizione (02.01; 02.02).

Colonna B: Inserire la ragione sociale come indicata nelle schede di ricognizione (02.01; 02.02).

Colonna C: Indicare il tipo di partecipazione distinguendo i casi in cui la società sia partecipata direttamente, indirettamente (tramite altra società/organismo), oppure in parte direttamente e in parte indirettamente.

Colonna D: Inserire l'attività svolta come indicata nelle schede di ricognizione (02.01; 02.02).

Colonna E: Inserire la quota complessiva di partecipazione dell'Amministrazione, sommando le quote dirette (02.01 colonna E) e indirette (02.02 colonna G).

Colonna F: Indicare, ai sensi dell'art. 24 co. 1, la/le motivazioni della scelta di mantenimento della partecipazione senza alcun intervento di razionalizzazione.

Allo scopo, specificare la sussistenza dei requisiti indicati dalla scheda 03.01 (stretta necessità della società alle finalità dell'ente e svolgimento da parte della medesima di una delle attività consentite dall'art. 4). In caso di attività inerenti ai servizi pubblici locali, esplicitare le ragioni della convenienza economica dell'erogazione del servizio mediante la società anziché in forme alternative (gestione diretta, azienda speciale, ecc.) e della sostenibilità della scelta in termini di costo-opportunità per l'ente. Con riferimento alle condizioni di cui alla scheda 03.02, dichiarare espressamente che non ricorrono le condizioni ivi indicate e darne motivazione. In relazione ai servizi pubblici a rete di rilevanza economica, dare dimostrazione della non necessità di operazioni di aggregazione con altre società operanti nello stesso settore e del fatto che la società svolge servizi non compresi tra quelli da affidare per il tramite dell'Ente di Governo d'Ambito.

05. AZIONI DI RAZIONALIZZAZIONE

05.01. Contenimento costi

Compilare una scheda per ciascuna società per la quale si prevedono interventi di contenimento dei costi

Progressivo società partecipata: Dir_1 (a) Quota di partecipazione detenuta: 48 (b)

Denominazione società partecipata: CIS SPA (c)

Tipo partecipazione: Diretta (d)

Attività svolta: GESTIONE CICLO DEI RIFIUTI (e)

Descrivere gli interventi di contenimento programmati:

PREVISIONE STATUTARIA CHE PREVEDA LA NOMINA DI UN AMMINISTRATORE UNICO IN LUOGO DEL CDA

Indicare le motivazioni:

RISPETTO DELLE NORMATIVE VIGENTI

Indicare le modalità di attuazione:

MODIFICA DELLO STATUTO E APPROVAZIONE IN CONSIGLIO COMUNALE

Indicare i tempi stimati:

ENTRO IL TERMINE DI SCADENZA DEL MANDATO AMMINISTRATIVO

Indicare una stima dei risparmi attesi:

5.000 EURO RISPETTO ALL'ULTIMO COMPENSO COMPLESSIVAMENTE EROGATO NEL 2016 AGLI ORGANI SOCIALI

(a): Inserire uno dei progressivi già indicati nelle schede di ricognizione (02.01; 02.02).

(b): Inserire la quota complessiva di partecipazione dell'Amministrazione, sommando le quote dirette (02.01 colonna E) e indirette (02.02 colonna G).

(c): Inserire la ragione sociale come indicata nelle schede di ricognizione (02.01; 02.02).

(d): Indicare il tipo di partecipazione distinguendo i casi in cui la società sia partecipata direttamente, indirettamente (tramite altra società/organismo), ovvero in parte direttamente e in parte indirettamente.

(e): Inserire l'attività come indicata nelle schede di ricognizione (02.01; 02.02).

05. AZIONI DI RAZIONALIZZAZIONE

05.02. Cessione/Alienazione quote

Compilare una scheda per ciascuna partecipazione che si intende cedere/alienare

Progressivo società partecipata: Dir_4 (a)

Quota di partecipazione detenuta: 2,25 (b)

Denominazione società partecipata: PUBLISERVIZI SPA (c)

Quota di partecipazione da cedere/alienare: 2,25 (d)

Tipo partecipazione: Diretta (e)

Attività svolta: HOLDING PURA (f)

Selezionare le motivazioni della scelta:

Società non indispensabile per il perseguimento delle finalità dell'Ente (g)

In caso di scelta dell'opzione "altro", specificare:

Fornire ulteriori dettagli sulle motivazioni della scelta:

LA DISMISSIONE DELLA QUOTA E' GIA' STATA AUTORIZZATA DAL CONSIGLIO COMUNALE AI SENSI DELL'ART.27, L. 244/07

Indicare le modalità di attuazione della cessione/alienazione:

LE MODALITA' DI CESSIONE DELLA PARTECIPAZIONE SARANNO CONCORDATE CON LA GOVERNANCE E CON L'ASSEMBLEA DEI SOCI, ANCHE A SEGUITO DI UNA OPPORTUNA VALUTAZIONE PERITALE DEL PATRIMONIO SOCIALE

Indicare i tempi stimati per il perfezionamento della cessione/alienazione:

SUCCESSIVAMENTE ALLA VALUTAZIONE PATRIMONIALE DELLA PARTECIPAZIONE, L'ENTE VALUTERA' I TEMPI PER LA CESSIONE TENENDO CONTO ANCHE DELLE PROCEDURE COMPETITIVE CHE ANDRANNO IN SCADENZA NEL PROSSIMO TRIENNIO PER IL MERCATO DI DISTRIBUZIONE DEL GAS NATURALE

Indicare una stima dei risparmi attesi:

L'OPERAZIONE NON RISPONDE A LOGICHE DI CONTENIMENTO DEI COSTI (LA SOCIETA' PRODUCE UTILI), QUANTO PIUTTOSTO AD UN RIASSETTO STRATEGICO DELLE PARTECIPAZIONI POSSEDUTE DALL'ENTE

(a): Inserire uno dei progressivi già indicati nelle schede di ricognizione (02.01; 02.02).

(b): Inserire la quota complessiva di partecipazione dell'Amministrazione, sommando le quote dirette (02.01 colonna E) e indirette (02.02 colonna G).

(c): Inserire la ragione sociale come indicata nelle schede di ricognizione (02.01; 02.02).

(d): Inserire la quota di partecipazione che si intende cedere/alienare.

(e): Indicare il tipo di partecipazione distinguendo i casi in cui la società sia partecipata direttamente, indirettamente (tramite altra società/organismo), ovvero in parte direttamente e in parte indirettamente.

(f): Inserire l'attività svolta come indicata nelle schede di ricognizione (02.01; 02.02).

(g): Vedi scheda 06. "Appendice_motivazioni".

05. AZIONI DI RAZIONALIZZAZIONE

05.03. Liquidazione

Compilare una scheda per ciascuna partecipazione che si intende mettere in liquidazione

Progressivo società partecipata: (a) Quota di partecipazione detenuta: (b)

Denominazione società partecipata: (c)

Tipo partecipazione: (d)

Attività svolta: (e)

Selezionare le motivazioni della scelta:

(f)

In caso di scelta dell'opzione "altro", specificare:

Fornire ulteriori dettagli sulle motivazioni della scelta:

Indicare le modalità di attuazione della liquidazione:

Indicare i tempi stimati per la conclusione della procedura:

Indicare una stima dei risparmi attesi:

(a): Inserire uno dei progressivi già indicati nelle schede di ricognizione (02.01; 02.02).

(b): Inserire la quota complessiva di partecipazione dell'Amministrazione, sommando le quote dirette (02.01 colonna E) e indirette (02.02 colonna G).

(c): Inserire la ragione sociale come indicata nelle schede di ricognizione (02.01; 02.02).

(d): Indicare il tipo di partecipazione distinguendo i casi in cui la società sia partecipata direttamente, indirettamente (tramite altra società/organismo), ovvero in parte direttamente e in parte indirettamente.

(e): Inserire l'attività come indicata nelle schede di ricognizione (02.01; 02.02).

(f): Vedi scheda 06. "Appendice_motivazioni".

05. AZIONI DI RAZIONALIZZAZIONE

05.04. Fusione/Incorporazione

Compilare una scheda per ciascuna partecipazione che si intende fondere/incorporare

Progressivo società partecipata: Ind_1 (a)

Quota di partecipazione detenuta: 48 (b)

Denominazione società partecipata: CIS SRL (c)

Tipo partecipazione: Indiretta (d)

Attività svolta: RACCOLTA E SMALTIMENTO DEI RIFIUTI (e)

Selezionare le motivazioni della scelta:

Aggregazione di società di servizi pubblici locali a rilevanza economica (f)

In caso di scelta dell'opzione "altro", specificare:

Fornire ulteriori dettagli sulle motivazioni della scelta:

CONCLUSIONE DEL PROCEDIMENTO DI GARA PUBBLICA PER L'INDIVIDUAZIONE DEL GESTORE UNICO PER IL SERVIZIO DI RACCOLTA E SMALTIMENTO DEI RIFIUTI INDETTA DA ATO TOSCANA CENTRO (CIS SRL FA PARTE DEL R.T.I. DI CUI QUADRIFOGLIO SPA E' LA CAPOGRUPPO)

Indicare le modalità di attuazione dell'operazione straordinaria:

DEPOSITO DEL PROGETTO DI FUSIONE IN CONCOMITANZA CON L'AGGIUDICAZIONE PROVVISORIA

Indicare i tempi stimati per il perfezionamento dell'operazione:

ENTRO MARZO 2017

Indicare una stima dei risparmi attesi:

NON E' POSSIBILE QUANTIFICARE UN RISPARMIO DEI COSTI ANNUALMENTE SOSTENUTI PER IL SERVIZIO; SICURAMENTE L'ENTE POTRA' BENEFICIARE DELLA RIPARTIZIONE TRA PIU' SOGGETTI (46 COMUNI) DEI COSTI AMMINISTRATIVI E DEGLI ORGANI SOCIALI DELLA COSTITUENDA SOCIETA'

(a): Inserire uno dei progressivi già indicati nelle schede di ricognizione (02.01; 02.02).

(b): Inserire la quota complessiva di partecipazione dell'Amministrazione, sommando le quote dirette (02.01 colonna E) e indirette (02.02 colonna G).

(c): Inserire la ragione sociale come indicata nelle schede di ricognizione (02.01; 02.02).

(d): Indicare il tipo di partecipazione distinguendo i casi in cui la società sia partecipata direttamente, indirettamente (tramite altra società/organismo), ovvero in parte direttamente e in parte indirettamente.

(e): Inserire l'attività come indicata nelle schede di ricognizione (02.01; 02.02).

(f): Vedi scheda 06. "Appendice_motivazioni".

05. AZIONI DI RAZIONALIZZAZIONE

05.05. Riepilogo

Azione di razionalizzazione	Progressivo	Denominazione società	% Quota di partecipazione	Tempi di realizzazione degli interventi	Risparmi attesi (importo)
Contenimento dei costi	Dir_1	CIS SPA	48,00	ENTRO IL 2017	5.000,00
Cessione/Alienazione quote	Dir_4	PUBLISERVIZI SPA	2,249	NON PREVENTIVABILI	0,00
Liquidazione					
Fusione/Incorporazione	Ind_1	CIS SRL	48,00	ENTRO MARZO 2017	0,00

06. ELENCO MOTIVAZIONI SCHEDE 05.02, 05.03 E 05.04

Scheda 05.02: Cessione/Alienazione quote

Nella "cella" relativa alla selezione delle motivazioni della scelta, dal menù a tendina è possibile scegliere tra le seguenti opzioni:

- Internalizzazione delle attività svolte dalla società
- Scelta di gestione del servizio in forma alternativa
- Intervenuta modifica nella gestione/amministrazione della società, non condivisa dall'Ente
- Società inattiva o non più operativa
- Società non indispensabile per il perseguimento delle finalità dell'Ente
- Società composta da soli amministratori o con numero dipendenti inferiore al numero amministratori
- Società con fatturato medio inferiore a 500 mila euro nel triennio precedente
- Perdite reiterate
- Carenza persistente di liquidità
- Società con oggetto analogo o simile ad altri organismi partecipati dall'Ente
- Altro (specificare)

Scheda 05.03: Liquidazione

Nella "cella" relativa alla selezione delle motivazioni della scelta, dal menù a tendina è possibile scegliere tra le seguenti opzioni:

- Internalizzazione delle attività svolte dalla società
- Scelta di gestione del servizio in forma alternativa
- Intervenuta modifica nella gestione/amministrazione della società, non condivisa dall'Ente
- Società inattiva o non più operativa
- Società non indispensabile per il perseguimento delle finalità dell'Ente
- Società composta da soli amministratori o con numero dipendenti inferiore al numero amministratori
- Società con fatturato medio inferiore a 500 mila euro euro nel triennio precedente
- Perdite reiterate
- Carenza persistente di liquidità
- Società con oggetto analogo o simile ad altri organismi partecipati dall'Ente
- Altro (specificare)

Scheda 05.04: Fusione/Incorporazione

Nella "cella" relativa alla selezione delle motivazioni della scelta, dal menù a tendina è possibile scegliere tra le seguenti opzioni:

- Svolgimento di attività complementari o analoghe a quelle coinvolte nel progetto di fusione/incorporazione
- Aggregazione di società di servizi pubblici locali a rilevanza economica
- Riduzione/contenimento dei costi di funzionamento (compresi quelli degli amministratori e organi di revisione interna) o dei costi di produzione di beni e servizi
- Compensazione di eventuali squilibri finanziari e/o economici preesistenti alla fusione/incorporazione
- Realizzazione di economie di scala e di altre sinergie per l'integrazione di fasi consecutive della produzione di beni e servizi e/o migliore utilizzo degli impianti, delle attrezzature e del know how in uso
- Altro (specificare)